

RAINFALL

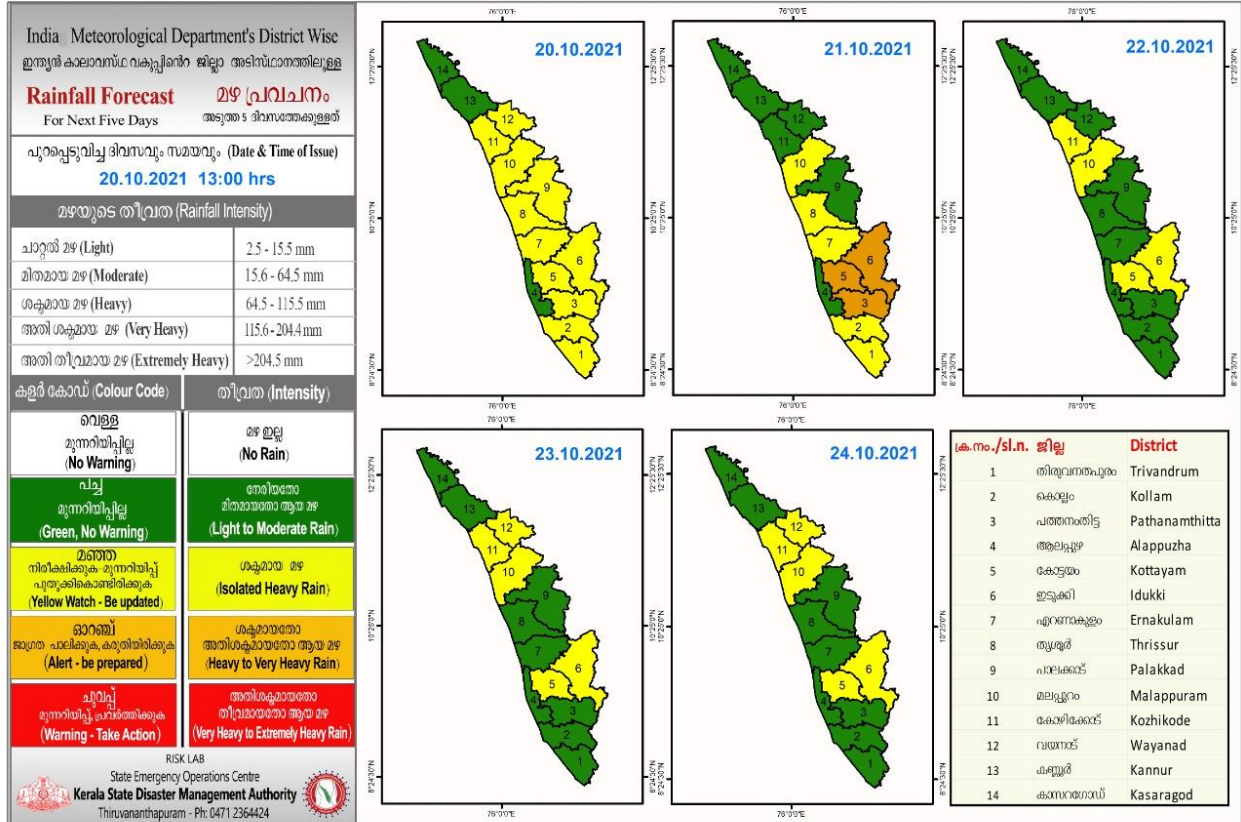

KSEB RESERVOIR STATISTICS

അലേർട്ട് നിലനിൽക്കുന്ന കേരളത്തിലെ പ്രധാന അണക്കെട്ടുകളിലെ (KSEB) ദിവസേനയുള്ള ജലനിരപ്പ് സംബന്ധിച്ചുള്ള വിവരം
20/10/2021, 10.00 PM

Daily Water Levels Details of Main Power Generation Dams with Alert (KSEB) in Kerala

| No.നം. | Reservoir അണക്കെട്ട് | District ജില്ല | നിലവിലെ ജലനിരപ്പ് Water Level as on date (m) | Colour Code (Today's Alert) | പുറത്ത് വിടുന്ന വെള്ളം Spill (cumecs) |
|--------|----------------------------------|----------------------------|---|--------------------------------|---|
| 1 | കല്ലാർകുട്ടി Kallarkutti | ഇടുക്കി Idukki | 455.90 | Red | 117.59 |
| 2 | ഇടുക്കി Idukki | ഇടുക്കി Idukki | 2398.14 | Red | 105.00 |
| 3 | കുണ്ടള Kundala | ഇടുക്കി Idukki | 1757.80 | Red | 0.37 |
| 4 | ഷോളയാർ Sholayar | തൃശ്ശൂർ Thrissur | 2662.000 | Red | 0.00 |
| 5 | കക്കി(ആനത്തോട്) Kakki (Anathodu) | പത്തനംതിട്ട Pathanamthitta | 979.53 | Red | 141.11 |
| 6 | ലോവർ പെരിയാർ Lower Periyar | ഇടുക്കി Idukki | 253.00 | Red | 161.02 |
| 7 | പെരിങ്ങൽകുത്ത് Poringalkuthu | Thrissur തൃശ്ശൂർ | 420.60 | Red | NA |
| 8 | മാട്ടുപെട്ടി Mattupetti | ഇടുക്കി Idukki | 1597.750 | Orange | 18.98 |
| 9 | പൊന്മുടി Ponmudi | ഇടുക്കി Idukki | 706.95 | Red | 8.09 |
| 10 | പമ്പ Pamba | പത്തനംതിട്ട Pathanamthitta | 983.150 | Blue | 17.996 |
| 11 | ഇടമലയാർ Edamalayar | എറണാകുളം Ernakulam | 165.39 | Blue | 125.11 |

Colour Code

| | |
|---------------|---|
| No Warnings | No Alerts നിലവിൽ മുന്നറിയിപ്പുകൾ ഇല്ല |
| Blue നീല | 1st Stage of alert ഒന്നാംഘട്ട മുന്നറിയിപ്പ് |
| Orange ഓറഞ്ച് | 2nd Stage of alert രണ്ടാംഘട്ട മുന്നറിയിപ്പ് |
| Red ചുവപ്പ് | 3rd Stage of alert മൂന്നാംഘട്ട മുന്നറിയിപ്പ് |
| Yellow - മഞ്ഞ | Dams releasing water today മുൻകരുതലിന്റെ ഭാഗമായി നിലവിൽ നിയന്ത്രിത അളവിൽ വെള്ളം പുറത്തേക്കൊഴുക്കി വിടുന്ന അണക്കെട്ടുകൾ |

| കേരളത്തിലെ പ്രധാന അണക്കെട്ടുകളിലെ (KSEB) ദിവസേനയുള്ള ജലനിരപ്പ് സംബന്ധിച്ചുള്ള വിവരം 20/10/2021, 10.00 PM Daily Water Levels Details of Main Power Generation Dams (KSEB) in Kerala | | | | | |
|--|-------------------------|--|--|--------------------------------|---|
| No.No. | Reservoir അണക്കെട്ട് | District ജില്ല | നിലവിലെ ജലനിരപ്പ് Water Level as on date (m/ft) | Colour Code (Today's Alert) | പുറത്ത് വിടുന്ന വെള്ളം Spill (cumecs) |
| 1 | ബാണാസുര Banasura | വയനാട് Wayanad | 773.20 | No warning | 0.0 |
| 2 | ആനയിറങ്ങൽ Aanairangal | ഇടുക്കി Idukki | 1205.03 | No warning | 0.0 |
| 3 | മുഴിയാർ Muzhiyar | പത്തനംതിട്ട Pathanamthitta | 186.90 | No warning | 0.00 |
| 4 | കുറ്റിയാടി Kuttiyadi | കോഴിക്കോട് Kozhikode | 749.14 | No warning | 0.00 |
| 5 | കല്ലാർ Kallar | ഇടുക്കി Idukki | 821.00 | No warning | NA |
| 6 | ഇരട്ടയാർ ERATTAYAR | ഇടുക്കി Idukki | 747.50 | No warning | NA |
| No Warnings | | No Alerts നിലവിൽ മുന്നറിയിപ്പുകൾ ഇല്ല | | | |
| Blue നീല | | 1st Stage of alert ഒന്നാംഘട്ട മുന്നറിയിപ്പ് | | | |
| Orange ഓറഞ്ച് | | 2nd Stage of alert രണ്ടാംഘട്ട മുന്നറിയിപ്പ് | | | |
| Red ചുവപ്പ് | | 3rd Stage of alert മൂന്നാംഘട്ട മുന്നറിയിപ്പ് | | | |

IRRIGATION RESERVOIRS STATISTICS

| അലേർട്ട് നിലനിൽക്കുന്ന ജലസേചന അണക്കെട്ടുകളുടെ പട്ടിക IRRIGATION RESERVOIRS WITH ALERTS AS ON 20/10/2021, 8:00 AM | | | | | |
|--|--|---|--|---|--|
| No.നം. | Reservoir അണക്കെട്ട് | District ജില്ല | നിലവിലെ ജലനിരപ്പ് Water Level as on date (m) | ഇന്നത്തെ മുന്നറിയിപ്പ് നില Colour Code (Today's Alert) | പുറത്ത് വിട്ടുന വെള്ളം Spill (cumecs) |
| 1 | Chimoni ചിമ്മണി | Thrissur തൃശൂർ | 75.80 | Orange | 35.80 |
| 2 | Peechi പീച്ചി | Thrissur തൃശൂർ | 78.66 | Red | 47.75 |
| 3 | Mangalam മംഗലം | Palakkad പാലക്കാട് | 76.98 | Orange | 12.93 |
| 4 | Chulliyar ചുള്ളിയാർ | Palakkad പാലക്കാട് | 153.65 | Orange | 2.10 |
| 5 | Meenkara മീങ്കര | Palakkad പാലക്കാട് | 155.94 | Orange | 0.28 |
| 6 | Malampuzha മലമ്പുഴ | Palakkad പാലക്കാട് | 114.12 | Orange | 3.82 |
| 7 | Vazhani വാഴാനി | Thrissur തൃശൂർ | 61.20 | Blue | 6.20 |
| 8 | Pothundy പോത്തണ്ടി | Palakkad പാലക്കാട് | 107.05 | Blue | 1.34 |
| 9 | Kallada കല്ലട | Kollam കൊല്ലം | 113.10 | Yellow | 424.91 |
| 10 | Siruvani (for TN use) ശിവവാണി | Palakkad പാലക്കാട് | 875.51 | Yellow | 0.57 |
| 11 | Neyyar നെയ്യാർ | Thiruvananthapuram തിരുവനന്തപുരം | 82.84 | Yellow | 84.56 |
| 12 | Malankara മലങ്കര | Idukki ഇടുക്കി | 38.74 | Yellow | 149.39 |
| 13 | Kuttiyadi കുറ്റിയാടി | Kozhikkode കോഴിക്കോട് | 39.03 | Yellow | 46.48 |
| 14 | Karapuzha കാരാപ്പുഴ | Wayanad വയനാട് | 757.15 | Yellow | 3.94 |
| 15 | Kanjirappuzha കാഞ്ഞിരപ്പുഴ | Palakkad പാലക്കാട് | 95.06 | Yellow | 14.27 |
| 16 | Maniyar (Barrage) മണിയാർ | Pathanamthitta പത്തനംതിട്ട | 34.10 | Yellow | 183.45 |
| 17 | Bhoothathankettu (Barrage) ഭൂതത്താൻകെട്ട് | Ernakulam എറണാകുളം | 27.45 | Yellow | 865.00 |
| 18 | Moolathara (Regulator) മൂലത്തറ | Palakkad പാലക്കാട് | 182.90 | Yellow | 90.85 |
| 19 | Pazhassi(Barrage) പഴശ്ശി | Kannur കണ്ണൂർ | 14.77 | Yellow | 193.67 |
| Colour Code | | | | | |
| No Warnings | | No Alerts നിലവിൽ മുന്നറിയിപ്പുകൾ ഇല്ല | | | |
| Blue നീല | | 1st Stage of alert ഒന്നാംഘട്ട മുന്നറിയിപ്പ് | | | |
| Orange ഓറഞ്ച് | | 2nd Stage of alert രണ്ടാംഘട്ട മുന്നറിയിപ്പ് | | | |
| Red ചുവപ്പ് | | 3rd Stage of alert മൂന്നാംഘട്ട മുന്നറിയിപ്പ് | | | |
| Yellow - മഞ്ഞ | | Dams releasing water today മുൻകരുതലിന്റെ ഭാഗമായി നിലവിൽ നിയന്ത്രിത അളവിൽ വെള്ളം പുറത്തുകൊടുക്കി വിട്ടുന അണക്കെട്ടുകൾ | | | |

| ജലസേചന അണക്കെട്ടുകളിലെ തൽസ്ഥിതി IRRIGATION RESERVOIRS STATISTICS AS ON 20/10/2021, 08:00 AM | | | | | |
|--|-------------------------|--|---|---|---|
| No. നം. | Reservoir അണക്കെട്ട് | District ജില്ല | നിലവിലെ ജലനിരപ്പ് Water Level as on date (m) | ഇന്നത്തെ മുന്നറിയിപ്പ് നില Colour Code (Today's Alert) | പുറത്ത് വിടുന്ന വെള്ളം Spill (cumecs) |
| 1 | Walayar വാളയാർ | Palakkad പാലക്കാട് | 201.33 | No Warning | 0.00 |
| Colour Code | | | | | |
| Blue നീല | | 1st Stage of alert ഒന്നാംഘട്ട മുന്നറിയിപ്പ് | | | |
| Orange ഓറഞ്ച് | | 2nd Stage of alert രണ്ടാംഘട്ട മുന്നറിയിപ്പ് | | | |
| Red ചുവപ്പ് | | 3rd Stage of alert മൂന്നാംഘട്ട മുന്നറിയിപ്പ് | | | |