RAINFALL

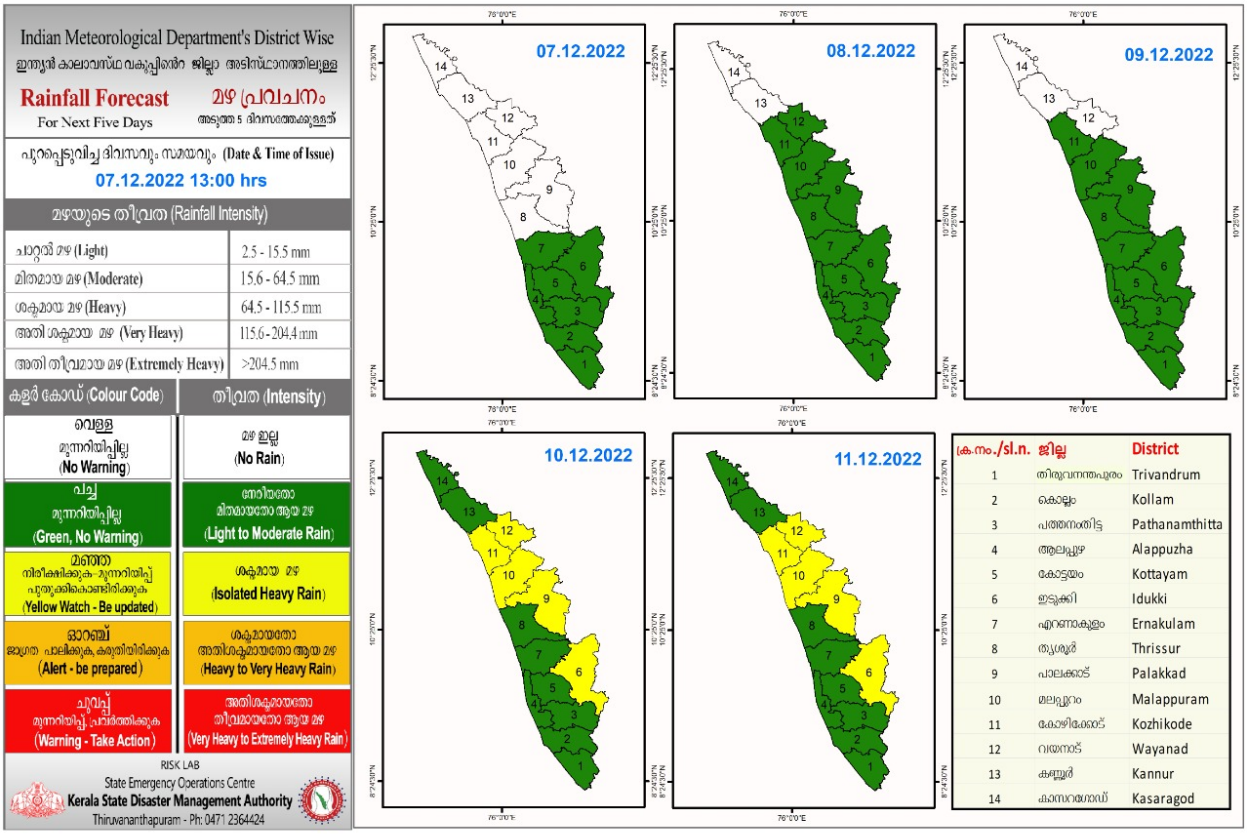
Indian Meteorological Department's District Wise
ഇന്ത്യൻ കാലാവസ്ഥ വകുപ്പിൻെറ ജില്ലാ അടിസ്ഥാനത്തിലുള്ള
Rainfall Forecast
For Next Five Days
മഴ പ്രവചനം
അടുത്ത 5 ദിവസത്തേക്കുള്ളത്
പുറപ്പെടുവിച്ച ദിവസവും സമയവും (Date & Time of Issue)
07.12.2022 13:00 hrs
മഴയുടെ തീവ്രത (Rainfall Intensity)
ചാറ്റൽ മഴ (Light) 2.5 - 15.5 mm
മിതമായ മഴ (Moderate) 15.6 - 64.5 mm
ശക്തമായ മഴ (Heavy) 64.5 - 115.5 mm
അതി ശക്തമായ മഴ (Very Heavy) 115.6 - 204.4 mm
അതി തീവ്രമായ മഴ (Extremely Heavy) >204.5 mm
കളർ കോഡ് (Colour Code)
തീവ്രത (Intensity)
വെള്ള
മുന്നറിയിപ്പില്ല
(No Warning)
മഴ ഇല്ല
(No Rain)
പച്ച
മുന്നറിയിപ്പില്ല
(Green, No Warning)
നേരിയതോ
മിതമായതോ ആയ മഴ
(Light to Moderate Rain)
മഞ്ഞ
നിരീക്ഷിക്കുക- മുന്നറിയിപ്പ്
പുതുക്കികൊണ്ടിരിക്കുക
(Yellow Watch - Be updated)
ശക്തമായ മഴ
(Isolated Heavy Rain)
ഓറഞ്ച്
ജാഗ്രത പാലിക്കുക, കരുതിയിരിക്കുക
(Alert - be prepared)
ശക്തമായതോ
അതിശക്തമായതോ ആയ മഴ
(Heavy to Very Heavy Rain)
ചുവപ്പ്
മുന്നറിയിപ്പ് പ്രവർത്തിക്കുക
(Warning - Take Action)
അതിശക്തമായതോ
തീവ്രമായതോ ആയ മഴ
(Very Heavy to Extremely Heavy Rain)
RISK LAB
State Emergency Operations Centre
Kerala State Disaster Management Authority
Thiruvananthapuram - Ph: 0471 2364424
07.12.2022
08.12.2022
09.12.2022
10.12.2022
11.12.2022
ക്ര.നം./sl.n. ജില്ല District
1 തിരുവനന്തപുരം Trivandrum
2 കൊല്ലം Kollam
3 പത്തനംതിട്ട Pathanamthitta
4 ആലപ്പുഴ Alappuzha
5 കോട്ടയം Kottayam
6 ഇടുക്കി Idukki
7 എറണാകുളം Ernakulam
8 തൃശ്ശൂർ Thrissur
9 പാലക്കാട് Palakkad
10 മലപ്പുറം Malappuram
11 കോഴിക്കോട് Kozhikode
12 വയനാട് Wayanad
13 കണ്ണൂർ Kannur
14 കാസറഗോഡ് Kasaragod

KSEB RESERVOIR STATISTICS

അലേർട്ട് നിലനിൽക്കുന്ന കേരളത്തിലെ പ്രധാന അണക്കെട്ടുകളിലെ (KSEB) ദിവസേനയുള്ള ജലനിരപ്പ് സംബന്ധിച്ചുള്ള വിവരം 07/12/2022, 11.00 AM Daily Water Levels Details of Main Power Generation Dams with Alert (KSEB) in Kerala					
No. നം.	Reservoir അണക്കെട്ട്	District ജില്ല	നിലവിലെ ജലനിരപ്പ് Water Level as on date (m/ft)	Colour Code (Todays Alert)	പുറത്ത് വിടുന്ന വെള്ളം Spill (cumecs)
1	ഷോളയാർ Sholayar	തൃശ്ശൂർ Thrissur	2658.90 ft	Blue	0.00
2	മാട്ടുപ്പെട്ടി Maduppetty	ഇടുക്കി Idukki	1599.10 m	Red	3.36
3	ആനയിറങ്ങൽ Anayirangal	ഇടുക്കി Idukki	1207.13 m	Red	2.21
4	പൊന്മുടി Ponmudi	ഇടുക്കി Idukki	705.90 m	Orange	0.00
5	കണ്ടള Kundala	ഇടുക്കി Idukki	1758.05 m	Red	5.10

Colour Code	
No Warnings	No Alerts നിലവിൽ മുന്നറിയിപ്പുകൾ ഇല്ല
Blue നീല	1st Stage of alert ഒന്നാംഘട്ട മുന്നറിയിപ്പ്
Orange ഓറഞ്ച്	2nd Stage of alert രണ്ടാംഘട്ട മുന്നറിയിപ്പ്
Red ചുവപ്പ്	3rd Stage of alert മൂന്നാംഘട്ട മുന്നറിയിപ്പ്
Yellow – മഞ്ഞ	Dams releasing water today മുൻകരുതലിന്റെ ഭാഗമായി നിലവിൽ നിയന്ത്രിത അളവിൽ വെള്ളം പുറത്തേക്കൊഴുക്കി വിടുന്ന അണക്കെട്ടുകൾ

കേരളത്തിലെ പ്രധാന അണക്കെട്ടുകളിലെ (KSEB) ദിവസേനയുള്ള ജലനിരപ്പ് സംബന്ധിച്ചുള്ള വിവരം

07/12/2022, 11.00 AM

Daily Water Levels Details of Main Power Generation Dams (KSEB) in Kerala

No.നം.	Reservoir അണക്കെട്ട്	District ജില്ല	നിലവിലെ ജലനിരപ്പ്	Colour Code (Todays Alert)	പുറത്ത് വിടുന്ന വെള്ളം
1	ഇടുക്കി Idukki	ഇടുക്കി Idukki	2381.88 ft	No warning	0.00
2	ഇടമലയാർ Idamalayar	എറണാകുളം Ernakulam	160.16 m	No warning	0.00
3	കക്കി (ആനത്തോട്) Kakki (Anathode)	പത്തനംതിട്ട Pathanamthitta	976.13 m	No warning	0.00
4	ബാണാസുര സാഗർ Banasurasagar	വയനാട് Wayanad	770.70 m	No warning	0.00
5	കുറ്റിയാടി Kuttiyadi	കോഴിക്കോട് Kozhikode	754.84 m	No warning	0.00
6	പമ്പ Pamba	പത്തനംതിട്ട Pathanamthitta	976.20 m	No warning	0.00
7	പെരിങ്ങൽകുത്ത് Poringalkuthu	തൃശ്ശൂർ Thrissur	416.45 m	No warning	0.00
8	കല്ലാർകുട്ടി Kallarkutti	ഇടുക്കി Idukki	452.20 m	No warning	0.00
9	ഇരട്ടയാർ Erattayar	ഇടുക്കി Idukki	746.90 m	No warning	NA
10	ലോവർ പെരിയാർ Lower Periyar	ഇടുക്കി Idukki	248.60 m	No warning	0.00
11	മൂഴിയാർ Moozhiyar	പത്തനംതിട്ട Pathanamthitta	185.00 m	No warning	0.00
12	കല്ലാർ Kallar	ഇടുക്കി Idukki	820.20 m	No warning	NA

Colour Code	
No Warnings	No Alerts നിലവിൽ മുന്നറിയിപ്പുകൾ ഇല്ല
Blue നീല	1st Stage of alert ഒന്നാംഘട്ട മുന്നറിയിപ്പ്
Orange ഓറഞ്ച്	2nd Stage of alert രണ്ടാംഘട്ട മുന്നറിയിപ്പ്
Red ചുവപ്പ്	3rd Stage of alert മൂന്നാംഘട്ട മുന്നറിയിപ്പ്

IRRIGATION RESERVOIRS STATISTICS

അലേർട്ട് നിലനിൽക്കുന്ന കേരളത്തിലെ പ്രധാന ജലസേചന അണക്കെട്ടുകളിലെ (Irrigation) ദിവസേനയുള്ള ജലനിരപ്പ് സംബന്ധിച്ചുള്ള വിവരം IRRIGATION RESERVOIRS WITH ALERTS AS ON 07/12/2022, 11.00 AM					
	Reservoir അണക്കെട്ട്	District ജില്ല	നിലവിലെ ജലനിരപ്പ് Water Level as on date (m/ft)	ഇന്നത്തെ മുന്നറിയിപ്പ് നില Colour Code (Todays Alert)	പുറത്ത് വിടുന്ന വെള്ളം Spill (cumecs)
1	Malankara മലങ്കര	Idukki ഇടുക്കി	39.22	Yellow	29.29
2	Neyyar നെയ്യാർ	Thiruvananthapuram തിരുവനന്തപുരം	83.38	Blue	10.98
3	Siruvani (for TN use) ശിരുവാണി	Palakkad പാലക്കാട്	874.17	Yellow	0.01
4	Kuttiyadi കുറ്റിയാടി	Kozhikode കോഴിക്കോട്	38.56	Yellow	10.55
5	Karapuzha കാരാപ്പുഴ	Wayanad വയനാട്	757.05	Yellow	1.00
6	Kallada കല്ലട	Kollam കൊല്ലം	111.44	Yellow	39.20
7	Kanjirappuzha കാഞ്ഞിരപ്പുഴ	Palakkad പാലക്കാട്	96.75	Blue	1.32
8	Chimoni ചിമ്മണി	Thrissur തൃശ്ശൂർ	69.85	Yellow	5.96
9	Meenkara മീങ്കര	Palakkad പാലക്കാട്	156.18	Red	0.00
10	Walayar വാളയാർ	Palakkad പാലക്കാട്	202.51	Red	0.00
11	Malampuzha മലമ്പുഴ	Palakkad പാലക്കാട്	114.22	Orange	16.56
12	Pothundy പോത്തുണ്ടി	Palakkad പാലക്കാട്	105.24	Yellow	6.07
13	Chulliyar ചുള്ളിയാർ	Palakkad പാലക്കാട്	152.82	Blue	3.39
14	Peechi പീച്ചി	Thrissur തൃശ്ശൂർ	76.12	Yellow	10.06
15	Mangalam മംഗലം	Palakkad പാലക്കാട്	76.65	Orange	3.74
16	Maniyar (Barrage) മണിയാർ	Pathanamthitta പത്തനംതിട്ട	34.30	Yellow	45.81
17	Bhoothathankettu (Barrage) ഭൂതത്താൻകെട്ട്	Ernakulam എറണാകുളം	34.20	Yellow	26.56
18	Moolathara (Regulator) മൂലത്തറ	Palakkad പാലക്കാട്	182.60	Yellow	12.31
19	Pazhassi (Barrage) പഴശ്ശി	Kannur കണ്ണൂർ	22.45	Yellow	4.95

Colour Code	
No Warnings	No Alerts നിലവിൽ മുന്നറിയിപ്പുകൾ ഇല്ല
Blue നീല	1st Stage of alert ഒന്നാംഘട്ട മുന്നറിയിപ്പ്
Orange ഓറഞ്ച്	2nd Stage of alert രണ്ടാംഘട്ട മുന്നറിയിപ്പ്
Red ചുവപ്പ്	3rd Stage of alert മൂന്നാംഘട്ട മുന്നറിയിപ്പ്
Yellow – മഞ്ഞ	Dams releasing water today മുൻകരുതലിന്റെ ഭാഗമായി നിലവിൽ നിയന്ത്രിത അളവിൽ വെള്ളം പുറത്തേക്കൊഴുക്കി വിടുന്ന അണക്കെട്ടുകൾ

ജലസേചന അണക്കെട്ടുകളിലെ തൽസ്ഥിതി IRRIGATION RESERVOIRS STATISTICS AS ON 07/12/2022, 11.00 AM					
No. നം.	Reservoir അണക്കെട്ട്	District ജില്ല	നിലവിലെ ജലനിരപ്പ് Water Level as on date (m/ft)	ഇന്നത്തെ മുന്നറിയിപ്പ് നില Colour Code (Todays Alert)	പുറത്ത് വിടുന്ന വെള്ളം Spill (cumecs)
1	Vazhani വാഴാനി	Thrissur തൃശ്ശൂർ	53.76	No warning	0.00

Colour Code	
No Warnings	No Alerts നിലവിൽ മുന്നറിയിപ്പുകൾ ഇല്ല
Blue നീല	1st Stage of alert ഒന്നാംഘട്ട മുന്നറിയിപ്പ്
Orange ഓറഞ്ച്	2nd Stage of alert രണ്ടാംഘട്ട മുന്നറിയിപ്പ്
Red ചുവപ്പ്	3rd Stage of alert മൂന്നാംഘട്ട മുന്നറിയിപ്പ്

SEA STATE

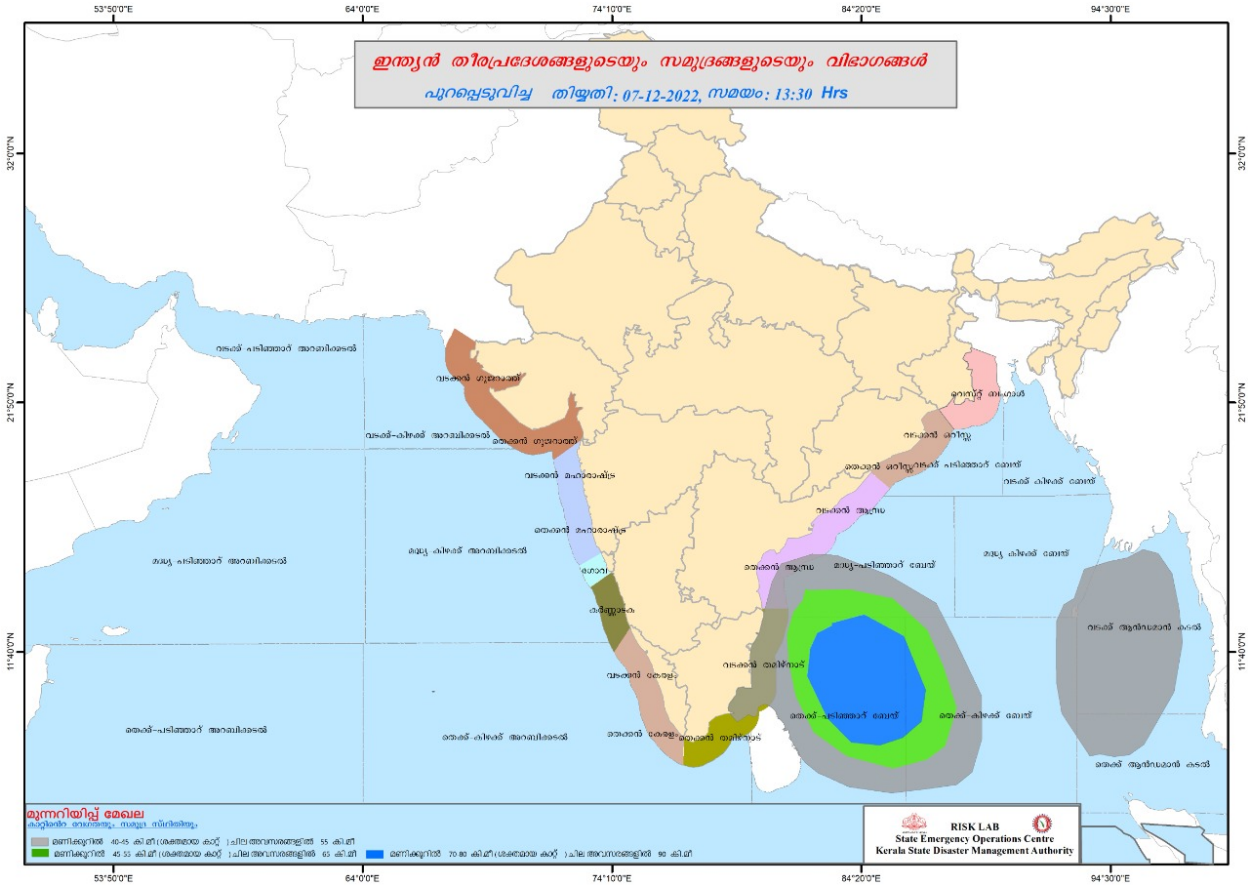
53°50'0"E
64°0'0"E
74°10'0"E
84°20'0"E
94°30'0"E
32°0'0"N
21°50'0"N
11°40'0"N
ഇന്ത്യൻ തീരപ്രദേശങ്ങളുടെയും സമുദ്രങ്ങളുടെയും വിഭാഗങ്ങൾ
പുറപ്പെടുവിച്ച തിയ്യതി: 07-12-2022, സമയം: 13:30 Hrs
വടക്കൻ പടിഞ്ഞാറ് അറബിക്കടൽ
വടക്കൻ ഗുജറാത്ത്
വടക്ക്-കിഴക്ക് അറബിക്കടൽ
തെക്കൻ ഗുജറാത്ത്
വടക്കൻ മഹാരാഷ്ട്ര
തെക്കൻ മഹാരാഷ്ട്ര
ഗോവ
കർണ്ണാടക
വടക്കൻ കേരളം
തെക്കൻ കേരളം
ലക്ഷദ്വീപ്
വടക്കൻ തമിഴ്നാട്
തെക്കൻ തമിഴ്നാട്
ഒറിസ്സ് തീരങ്ങൾ
വടക്കൻ ആന്ധ്ര
തെക്കൻ ആന്ധ്ര
വടക്കൻ ബംഗാൾ
തെക്കൻ ബംഗാൾ പടിഞ്ഞാറ് മേഖല
വടക്ക് കിഴക്ക് മേഖല
തെക്കൻ ആന്ധ്ര
മധ്യ-പടിഞ്ഞാറ് മേഖല
മധ്യ പടിഞ്ഞാറ് അറബിക്കടൽ
മധ്യ കിഴക്ക് അറബിക്കടൽ
മധ്യ കിഴക്ക് മേഖല
വടക്ക് ആൻഡമാൻ കടൽ
തെക്ക്-പടിഞ്ഞാറ് അറബിക്കടൽ
തെക്ക് കിഴക്ക് അറബിക്കടൽ
തെക്ക്-പടിഞ്ഞാറ് മേഖല
തെക്ക് കിഴക്ക് മേഖല
തെക്ക് ആൻഡമാൻ കടൽ
മുന്നറിയിപ്പ് മേഖല
മുകളിൽ തന്നിരിക്കുന്ന നക്ഷത്ര സ്ഥിതിയിലെ
മണിക്കൂറിൽ 40-55 കി.മീ (ശക്തമായ കാറ്റ്) ചില അവസരങ്ങളിൽ 55 കി.മീ
മണിക്കൂറിൽ 45-55 കി.മീ (ശക്തമായ കാറ്റ്) ചില അവസരങ്ങളിൽ 65 കി.മീ
മണിക്കൂറിൽ 70-80 കി.മീ (ശക്തമായ കാറ്റ്) ചില അവസരങ്ങളിൽ 90 കി.മീ
RISK LAB
State Emergency Operations Centre
Kerala State Disaster Management Authority