

RAINFALL

Indian Meteorological Department's District Wise
ഇന്ത്യൻ കാലാവസ്ഥ വകുപ്പിന്റെ ജില്ലാ അടിസ്ഥാനത്തിലുള്ള

Rainfall Forecast മഴ പ്രവചനം
For Next Five Days അടുത്ത 5 ദിവസത്തേക്കുള്ളത്

പുറപ്പെടുവിച്ച ദിവസവും സമയവും (Date & Time of Issue)
06.06.2024 16:00 hrs

മഴയുടെ തീവ്രത (Rainfall Intensity)

ചാറ്റൽ മഴ (Light)	2.5 - 15.5 mm
മിതമായ മഴ (Moderate)	15.6 - 64.5 mm
ശക്തമായ മഴ (Heavy)	64.5 - 115.5 mm
അതി ശക്തമായ മഴ (Very Heavy)	115.6 - 204.4 mm
അതി തീവ്രമായ മഴ (Extremely Heavy)	>204.5 mm

കളർ കോഡ് (Colour Code)	തീവ്രത (Intensity)
വെള്ള മുനനിയില്ല (No Warning)	മഴ ഇല്ല (No Rain)
പച്ച മുനനിയില്ല (Green, No Warning)	നേരിയതോ മിതമായതോ ആയ മഴ (Light to Moderate Rain)
മഞ്ഞ നിറമേറിയതോ മുനനിയില്ല പുതുക്കിക്കൊണ്ടിരിക്കുക (Yellow Watch - Be updated)	ശക്തമായ മഴ (Isolated Heavy Rain)
ഓറഞ്ച് ജാഗ്രത പാലിക്കുക, കരുതിയിരിക്കുക (Alert - be prepared)	ശക്തമായതോ അതിശക്തമായതോ ആയ മഴ (Heavy to Very Heavy Rain)
ചുവപ്പ് മുനനിയില്ല, പ്രവർത്തിക്കുക (Warning - Take Action)	അതിശക്തമായതോ തീവ്രമായതോ ആയ മഴ (Very Heavy to Extremely Heavy Rain)

RISK LAB
State Emergency Operations Centre
Kerala State Disaster Management Authority
Thiruvananthapuram - Ph: 0471 2364424

06.06.2024

07.06.2024

08.06.2024

09.06.2024

10.06.2024

ക്ര.നം / Sl.No	ജില്ല	District
1	തിരുവനന്തപുരം	Thiruvananthapuram
2	കൊല്ലം	Kollam
3	പത്തനംതിട്ട	Pathanamthitta
4	ആലപ്പുഴ	Alappuzha
5	കോട്ടയം	Kottayam
6	ഇടുക്കി	Idukki
7	എറണാകുളം	Ernakulam
8	തൃശ്ശൂർ	Thrissur
9	പാലക്കാട്	Palakkad
10	മലപ്പുറം	Malappuram
11	കോഴിക്കോട്	Kozhikode
12	വയനാട്	Wayanad
13	കണ്ണൂർ	Kannur
14	കാസറഗോഡ്	Kasaragod

KSEB RESERVOIRS- STATISTICS

കേരളത്തിലെ പ്രധാന അണക്കെട്ടുകളിലെ (KSEB) ദിവസേനയുള്ള ജലനിരപ്പ് സംബന്ധിച്ചുള്ള വിവരം

06/06/2024 - 11.00 AM

Daily Water Level Details of Main Power Generation Dams (KSEB) - KERALA

നം. No.	അണക്കെട്ട് Reservoir	ജില്ല District	നിലവിലെ ജലനിരപ്പ് Today's Water Level (ft or metre)	നിലവിൽ സംഭരിക്കപ്പെട്ട ജലത്തിന്റെ അളവ് Today's Live Storage (MCM)	നിലവിലെ സംഭരണ ശതമാനം % Storage wrt Live Storage at FRL	പ്പുറത്ത് വിടുന്ന വെള്ളം Spillway Release (m3/sec)
1	കക്കി (ആനത്തോട്) Kakki(Anathode)	പത്തനംതിട്ട (Pathanamthitta)	948.58 m	103.13	23.1%	0.00
2	പമ്പ (Pamba)	പത്തനംതിട്ട (Pathanamthitta)	964.10 m	0.69	2.22%	0.00
3	മൂഴിയാർ (Moozhiyar)	പത്തനംതിട്ട (Pathanamthitta)	188.95 m	0.676	58.28%	0.00
4	ഇടുക്കി (Idukki)	ഇടുക്കി (Idukki)	2329.64 ft	435.832	29.86%	0.00
5	മാട്ടുപുറ്റി (Maduppetty)	ഇടുക്കി (Idukki)	1591.00 m	33.340	60.87%	0.00
6	ആനയിറങ്ങൽ (Anayirangal)	ഇടുക്കി (Idukki)	1189.80 m	2.4970	5.01%	0.00
7	പൊന്മുടി (Ponmudi)	ഇടുക്കി (Idukki)	691.75 m	16.7359	35.31%	0.00
8	കണ്ടള (Kundala)	ഇടുക്കി (Idukki)	1741.00 m	0.090	1.18%	0.00
9	കല്ലാർകുട്ടി (Kallarkutty)	ഇടുക്കി (Idukki)	452.20 m	3.811	59.27%	0.00
10	ഇരട്ടയാർ (Erattayar)	ഇടുക്കി (Idukki)	746.80 m	0.8590	16.23%	0.00
11	ലോവർ പെരിയാർ (Lower Periyar)	ഇടുക്കി (Idukki)	247.60 m	2.386	52.44%	0.00
12	കല്ലാർ (Kallar)	ഇടുക്കി (Idukki)	820.20 m	0.1917	25.12%	NA
13	ഇടമലയാർ (Idamalayar)	എറണാകുളം (Ernakulam)	138.32 m	277.420	27.26%	0.00
14	ഷോളയാർ (Sholayar)	തൃശൂർ (Thrissur)	2583.50 ft	13.900	9.32%	0.00
15	പെരിങ്ങൽകുത്ത് (Poringalkuthu)	തൃശൂർ (Thrissur)	416.20 m	11.50	37.95%	0.00
16	കുട്ടിയാടി (Kuttiyadi)	കോഴിക്കോട് (Kozhikkode)	746.40 m	9.480	27.90%	0.00
17	ബാനാസുരസാഗർ (Banasurasagar)	വയനാട് (Wayanad)	755.45 m	18.050	8.98%	0.00

മേൽ അണക്കെട്ടുകളിൽ നിലവിൽ മുന്നറിയിപ്പുകളില്ല

(Currently there is no warnings on the dams mentioned above)

അണക്കെട്ടിലെ പരമാവധി ജലനിരപ്പ്, പൂർണ്ണ സംഭരണ ശേഷി തുടങ്ങിയ വിശദവിവരങ്ങളുടെ പട്ടിക <https://sdma.kerala.gov.in/dam-water-level> എന്ന ലിങ്കിൽ ലഭ്യമാണ്.

(The table with details such as maximum water level and full storage capacity of the dams is available at the link

<https://sdma.kerala.gov.in/dam-water-level>)

IRRIGATION RESERVOIRS- STATISTICS

അലർട്ട് നിലനിൽക്കുന്ന കേരളത്തിലെ പ്രധാന ജലസേചന അണക്കെട്ടുകളിലെ (IRRIGATION) ദിവസേനയുള്ള ജലനിരപ്പ് സംബന്ധിച്ചുള്ള വിവരം

06/06/2024 - 11.00 AM

IRRIGATION RESERVOIRS WITH ALERT (KERALA)

നം. No.	അണക്കെട്ട് Reservoir	ജില്ല District	നിലവിലെ ജലനിരപ്പ് Today's Water Level (metre)	നിലവിൽ സംഭരിക്കപ്പെട്ട വെള്ളത്തിന്റെ അളവ് Today's Storage (Million cubic metre - MCM)	നിലവിലെ സംഭരണ ശതമാനം Percentage Storage With Respect to Gross Storage	പുറത്ത് വിട്ടുന്ന വെള്ളം Outflow (m3/sec)
1	കല്ലട (Kallada)	കൊല്ലം (Kollam)	98.47	187.52	37%	14.33
2	മണിയാർ (Maniyar) (Barrage)	പത്തനംതിട്ട (Pathanamthitta)	34.30	8.70	—	54.14
3	മലങ്കര (Malankara)	ഇടുക്കി (Idukki)	39.96	29.92	81%	95.75
4	ഭൂതത്താൻകെട്ട് Bhoothathankettu (Barrage)	എറണാകുളം (Ernakulam)	31.15	—	—	75.70
5	പീച്ചി (Peechi)	തൃശൂർ (Thrissur)	68.10	13.87	15%	0.70
6	ശിരുവാനി (Siruvani-Inter State Waters)	പാലക്കാട് (Palakkad)	865.95	8.96	35%	0.14
7	കാഞ്ഞിരപ്പുഴ (Kanjirappuzha)	പാലക്കാട് (Palakkad)	83.22	9.04	13%	0.60
8	മലമ്പുഴ Malampuzha	പാലക്കാട് Palakkad	102.81	33.27	15%	0.96
9	മൂലത്തറ Moolathara(Regulator)	പാലക്കാട് (Palakkad)	180.70	—	—	1.63
10	Kuttiyadi കുറ്റിയാടി	Kozhikode കോഴിക്കോട്	37.48	61.35	58%	27.49
11	കാരാപ്പുഴ (Karapuzha)	വയനാട് (Wayanad)	756.70	32.77	43%	0.21
12	പഴശ്ശി Pazhassi(Barrage)	കണ്ണൂർ (Kannur)	22.21	17.96	—	74.09

Colour Code

Blue നീല	1st Stage of alert ഒന്നാംഘട്ട മുന്നറിയിപ്പ്
Orange ഓറഞ്ച്	2nd Stage of alert രണ്ടാംഘട്ട മുന്നറിയിപ്പ്
Red ചുവപ്പ്	3rd Stage of alert മൂന്നാംഘട്ട മുന്നറിയിപ്പ്
Yellow മഞ്ഞ	ജലസേചന ആവശ്യങ്ങൾക്കായോ മുൻകരുതലിന്റെ ഭാഗമായിട്ടോ നിലവിൽ നിയന്ത്രിത അളവിൽ വെള്ളം പുറത്തേക്ക് ഒഴുക്കിയിട്ടുള്ള അണക്കെട്ടുകൾ (Dams that currently release controlled amounts of water for irrigation purpose or as a precautionary measure)

ജലസേചന അണക്കെട്ടുകളിലെ തൽസ്ഥിതി (കേരളം)

06/06/2024 – 11.00 AM

IRRIGATION RESERVOIRS- STATISTICS (KERALA)

നം. No.	അണക്കെട്ട് Reservoir	ജില്ല District	നിലവിലെ ജലനിരപ്പ് Today's Water Level (metre)	നിലവിൽ സംഭരിക്കപ്പെട്ട വെള്ളത്തിന്റെ അളവ് Today's Storage (Million cubic metre - MCM)	നിലവിലെ സംഭരണ ശതമാനം Percentage Storage with respect to Gross Storage	പുറത്ത് വിട്ടുന വെള്ളം Outflow (m3/sec)
1	നെയാർ (Neyyar)	തിരുവനന്തപുരം (Thiruvananthapuram)	82.40	73.68	76%	0.00
2	വാഴാനി (Vazhani)	തൃശൂർ (Thrissur)	50.12	4.42	24%	0.00
3	ചിമ്മണി (Chimoni)	തൃശൂർ (Thrissur)	51.45	21.02	14%	0.00
4	മീനകര (Meenkara)	പാലക്കാട് (Palakkad)	151.55	2.75	24%	0.00
5	വാളയാർ (Walayar)	പാലക്കാട് (Palakkad)	193.87	3.14	17%	0.00
6	പോത്തുണ്ടി (Pothundi)	പാലക്കാട് (Palakkad)	93.85	11.44	22%	0.00
7	ചുള്ളിയാർ (Chulliyar)	പാലക്കാട് (Palakkad)	141.42	1.00	7%	0.00
8	മംഗലം (Mangalam)	പാലക്കാട് (Palakkad)	72.83	10.34	41%	0.00

മേൽ അണക്കെട്ടുകളിൽ നിലവിൽ മുന്നറിയിപ്പുകളില്ല
(Currently there is no warning on the dams mentioned above)

അണക്കെട്ടിലെ പരമാവധി ജലനിരപ്പ്, പൂർണ്ണ സംഭരണ ശേഷി തുടങ്ങിയ വിശദവിവരങ്ങളുടെ പട്ടിക <https://sdma.kerala.gov.in/dam-water-level> എന്ന ലിങ്കിൽ ലഭ്യമാണ്.

(The table with details such as maximum water level and full storage capacity of the dams is available at the link <https://sdma.kerala.gov.in/dam-water-level>)

FLOOD REPORT

കേന്ദ്ര ജല കമ്മീഷൻ (CWC) പ്രളയ മുന്നറിയിപ്പ് സംവിധാനം							
ക്രമ നമ്പർ	നദി	സ്റ്റേഷൻ	ജില്ല	വാണിംഗ് നിരപ്പ് (മീറ്റർ)	അപകട നിരപ്പ് (മീറ്റർ)	നിലവിലെ ജലനിരപ്പ് (മീറ്റർ)	നിലവിലെ പ്രവണത (at 8 am)
1	കരമന	വെള്ളൈകടവ്	തിരുവനന്തപുരം	9.0	10.00	7.80	മാറ്റമില്ല
2	നെയാർ	അരുവീപ്പുറം	തിരുവനന്തപുരം	6.5	8.00	4.84	മാറ്റമില്ല
3	വാമനപുരം	അയിലം	തിരുവനന്തപുരം	6.0	8.50	1.60	മാറ്റമില്ല
4	ഇത്തിക്കര	അരക്കന്തൂർ	കൊല്ലം	27.0	28.00	23.68	മാറ്റമില്ല
5	കല്ലട	നെല്ലിപ്പള്ളി	കൊല്ലം	18.0	20.00	15.60	മാറ്റമില്ല
6	കല്ലട	പട്ടാഴി	കൊല്ലം	7.0	8.00	2.89	മാറ്റമില്ല
7	പമ്പ	മലക്കര	പത്തനംതിട്ട	6.0	7.00	1.15	താഴുന്നു
8	പമ്പ	മടമൺ	പത്തനംതിട്ട	100.0	101.00	97.50	ഉയരുന്നു
9	അച്ചൻകോവിൽ	തുംപമൺ	പത്തനംതിട്ട	9.0	10.00	7.09	മാറ്റമില്ല
10	മണിമല	കല്ലപ്പാറ	പത്തനംതിട്ട	5.0	6.00	2.78	താഴുന്നു
11	മണിമല	മണിക്കൽ	കോട്ടയം	77.4	78.40	75.85	താഴുന്നു
12	മണിമല	പുല്ലക്കയാർ	കോട്ടയം	96.2	97.20	94.605	താഴുന്നു
13	മീനച്ചിൽ	കീടങ്ങൂർ	കോട്ടയം	6.16	7.16	2.76	താഴുന്നു
14	മീനച്ചിൽ	കാലത്തുകടവ്	കോട്ടയം	24.8	25.80	23.695	മാറ്റമില്ല
15	പെരിയാർ	നീലീശ്വരം	എറണാകുളം	9.0	10.00	1.00	ഉയരുന്നു
16	മുവാറ്റുപുഴ	രാമമംഗലം	എറണാകുളം	8.0	9.00	2.71	മാറ്റമില്ല
17	കാളിയാർ	കലംപുർ	എറണാകുളം	12.64	13.64	9.05	താഴുന്നു
18	കോതമംഗലം	പള്ളിപ്പടി	എറണാകുളം	23.8	24.80	20.455	താഴുന്നു
19	പെരിയാർ	വണ്ടിപെരിയാർ	ഇടുക്കി	794.2	795.20	791.35	മാറ്റമില്ല
20	തൊടുപുഴ	മണക്കാട്	ഇടുക്കി	36.5	37.50	35.49	മാറ്റമില്ല
21	കരവനൂർ	പാലകടവ്	തൃശ്ശൂർ	4.14	5.14	1.95	മാറ്റമില്ല
22	ഗായത്രി	കൊണ്ടാഴി	തൃശ്ശൂർ	32.2	33.3	29.85	താഴുന്നു
23	കീച്ചേരി	കോട്ടപ്പുറം	തൃശ്ശൂർ	18.5	20.00	15.84	മാറ്റമില്ല
24	ചാലക്കുടി	അരങ്ങാലി	തൃശ്ശൂർ	7.1	8.10	1.58	ഉയരുന്നു
25	ഭാരതപുഴ	കമ്പിടി	പാലക്കാട്	8.2	9.20	4.16	മാറ്റമില്ല
26	ഭാരതപുഴ	മങ്കര	പാലക്കാട്	51.53	52.53	47.21	മാറ്റമില്ല
27	കണ്ണാടിപ്പുഴ	പുറ്റൂർ	പാലക്കാട്	63.5	64.50	59.98	താഴുന്നു
28	പുലൻതോട്	പുലാമന്തോൾ	പാലക്കാട്	15.6	16.60	11.68	മാറ്റമില്ല
29	ചാലിയാർ	പെരുവമ്പടം	മലപ്പുറം	26.5	27.50	20.615	ഉയരുന്നു
30	ചാലിയാർ	കുനിയൽ	മലപ്പുറം	10.85	11.85	1.75	മാറ്റമില്ല
31	കുടിരപ്പുഴ	ചക്കളകുത്ത്	മലപ്പുറം	17.9	18.90	11.96	താഴുന്നു
32	കടലുണ്ടി	കാരന്തോട്	മലപ്പുറം	12.0	13.00	3.425	താഴുന്നു
33	ഇരുവഴിഞ്ഞിപ്പുഴ	തോട്ടത്തിൻകടവ്	കോഴിക്കോട്	15.8	16.80	4.66	ഉയരുന്നു
34	കുറ്റിയാടി	കുറ്റിയാടി	കോഴിക്കോട്	5.95	6.95	1.20	താഴുന്നു
35	വളപട്ടണം	പെരുമണ്ണ്	കണ്ണൂർ	17.2	18.20	7.71	മാറ്റമില്ല
36	ചന്ദ്രഗിരി	പൂക്കയം	കാസറഗോഡ്	36.2	37.20	32.23	മാറ്റമില്ല
37	പയമ്പിനി	എരിഞ്ഞിപ്പുഴ	കാസറഗോഡ്	18.03	19.03	13.41	താഴുന്നു
38	ഷിറിയ	അടുക്കുമ്മല	കാസറഗോഡ്	43.75	44.75	37.505	താഴുന്നു
ഇന്ന് രാവിലെയുള്ള കണക്കുകൾ പ്രകാരം ജലനിരപ്പ് ഉയരുന്ന സ്റ്റേഷനുകളുടെ എണ്ണം (↑)							5
ഇന്ന് രാവിലെയുള്ള കണക്കുകൾ പ്രകാരം ജലനിരപ്പ് താഴുന്ന സ്റ്റേഷനുകളുടെ എണ്ണം (↓)							14
ഇന്ന് രാവിലെയുള്ള കണക്കുകൾ പ്രകാരം ജലനിരപ്പ് മാറ്റമില്ലാത്ത സ്റ്റേഷനുകളുടെ എണ്ണം (-)							19
Colour Code							
White വെള്ള				No Alerts നിലവിൽ മുന്നറിയിപ്പുകൾ ഇല്ല			
Yellow മഞ്ഞ				1st Stage of alert ഒന്നാംഘട്ട മുന്നറിയിപ്പ് (WARNING LEVEL)			
Orange ഓറഞ്ച്				2st Stage of alert രണ്ടാംഘട്ട മുന്നറിയിപ്പ് (DANGER LEVEL)			
Red ചുവപ്പ്				3rd Stage of alert മൂന്നാംഘട്ട മുന്നറിയിപ്പ് (HIGH FLOOD LEVEL)			
Source : കേന്ദ്ര ജല കമ്മീഷൻ (Central Water Commission) പ്രളയ മുന്നറിയിപ്പ് സംവിധാനം -KSEOC-KSDMA							
(06/06/2024, 12 pm)							

River Water Level as on 06/06/2024

CWC Stations - Kerala

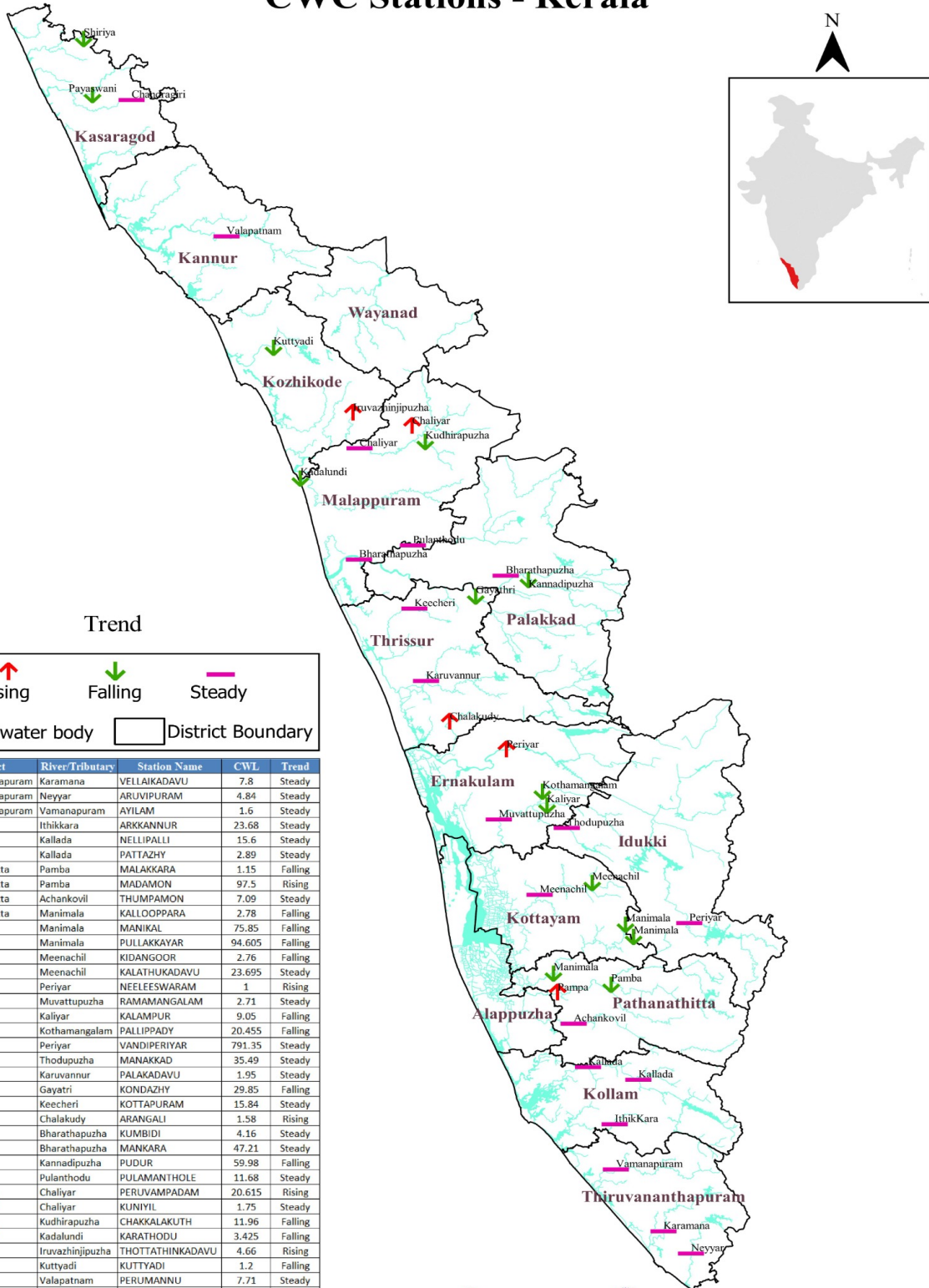

Trend

↑ Rising
 ↓ Falling
 — Steady

River/water body
 District Boundary

SL No	District	River/Tributary	Station Name	CWL	Trend
1	Thiruvananthapuram	Karamana	VELLAIKADAVU	7.8	Steady
2	Thiruvananthapuram	Neyyar	ARUVIPURAM	4.84	Steady
3	Thiruvananthapuram	Vamanapuram	AYILAM	1.6	Steady
4	Kollam	Ithikkara	ARKKANNUR	23.68	Steady
5	Kollam	Kallada	NELLIPALLI	15.6	Steady
6	Kollam	Kallada	PATTAZHY	2.89	Steady
7	Pathanamthitta	Pamba	MALAKKARA	1.15	Falling
8	Pathanamthitta	Pamba	MADAMON	97.5	Rising
9	Pathanamthitta	Achankovil	THUMPAMON	7.09	Steady
10	Pathanamthitta	Manimala	KALLOPPARA	2.78	Falling
11	Kottayam	Manimala	MANIKAL	75.85	Falling
12	Kottayam	Manimala	PULLAKKAYAR	94.605	Falling
13	Kottayam	Meenachil	KIDANGOOR	2.76	Falling
14	Kottayam	Meenachil	KALATHUKADAVU	23.695	Steady
15	Ernakulam	Periyar	NEELESWARAM	1	Rising
16	Ernakulam	Muvattupuzha	RAMAMANGALAM	2.71	Steady
17	Ernakulam	Kaliyar	KALAMPUR	9.05	Falling
18	Ernakulam	Kothamangalam	PALLIPPADY	20.455	Falling
19	Idukki	Periyar	VANDIPERIYAR	791.35	Steady
20	Idukki	Thodupuzha	MANAKKAD	35.49	Steady
21	Thirissur	Karuvannur	PALAKADAVU	1.95	Steady
22	Thirissur	Gayatri	KONDAZHY	29.85	Falling
23	Thirissur	Keecheri	KOTTAPURAM	15.84	Steady
24	Thirissur	Chalakyudi	ARANGALI	1.58	Rising
25	Palakkad	Bharathapuzha	KUMBIDI	4.16	Steady
26	Palakkad	Bharathapuzha	MANKARA	47.21	Steady
27	Palakkad	Kannadipuzha	PUDUR	59.98	Falling
28	Palakkad	Pulanthodu	PULAMANTHOLE	11.68	Steady
29	Malappuram	Chaliyar	PERUVAMPADAM	20.615	Rising
30	Malappuram	Chaliyar	KUNIYIL	1.75	Steady
31	Malappuram	Kudhirapuzha	CHAKKALAKUTH	11.96	Falling
32	Malappuram	Kadalundi	KARATHODU	3.425	Falling
33	Kozhikode	Iruvazhinjipuzha	THOTTATHINKADAVU	4.66	Rising
34	Kozhikode	Kuttyyadi	KUTTYADI	1.2	Falling
35	Kannur	Valapatnam	PERUMANNU	7.71	Steady
36	Kasaragod	Chandragiri	POOKAYAM	32.23	Steady
37	Kasaragod	Payaswani	ERINJIPIUZHA	13.41	Falling
38	Kasaragod	Shirya	ADKASTHALA	37.505	Falling

12°30'0"N
 10°30'0"N
 8°30'0"N

75°0'0"E
 76°30'0"E
 75°0'0"E
 76°30'0"E

24 HOUR RAINFALL OVER KERALA

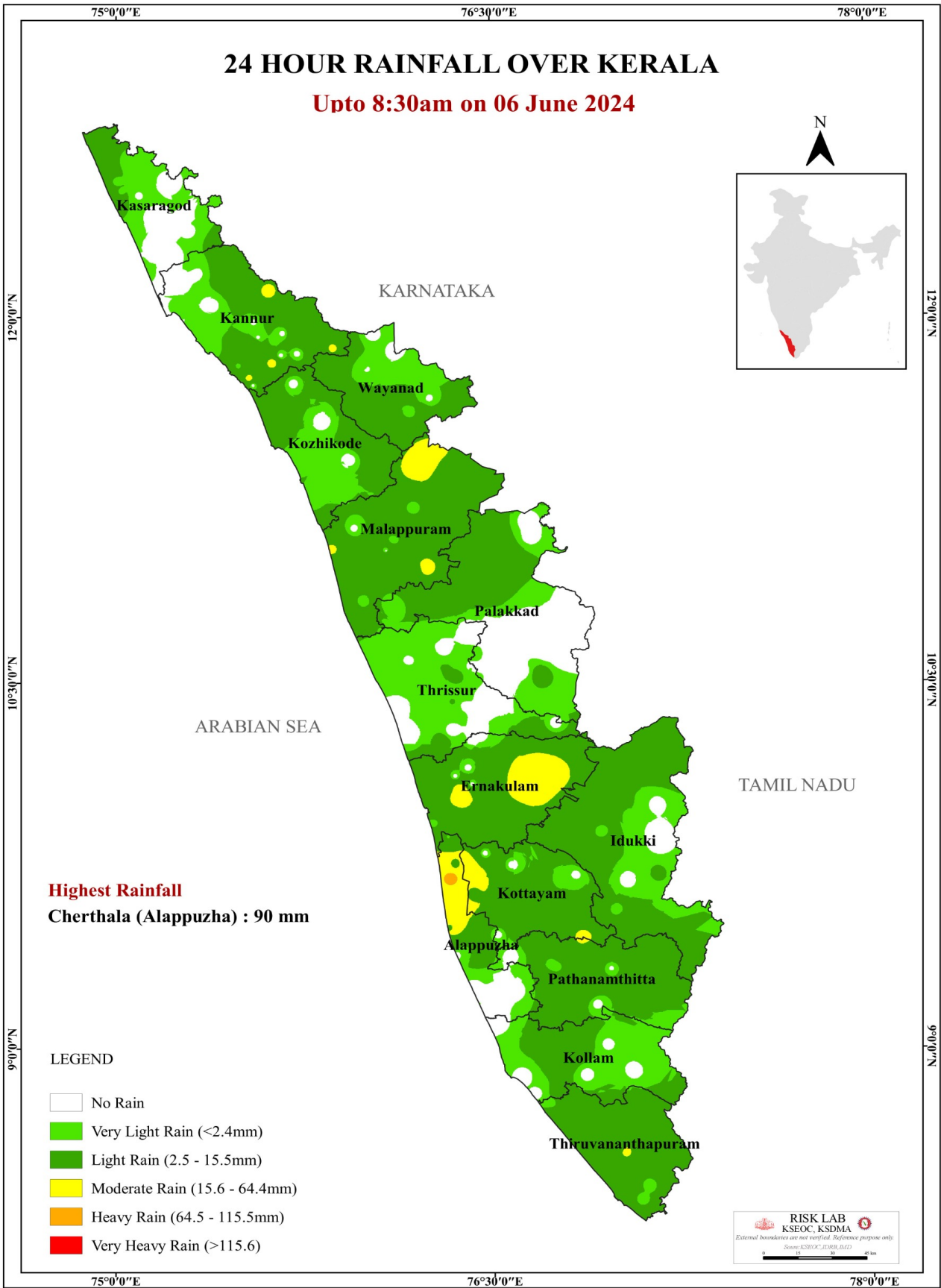

SEA STATE

ഇന്ത്യൻ തീരപ്രദേശങ്ങളുടെയും സമുദ്രങ്ങളുടെയും വിഭാഗങ്ങൾ
 പുറപ്പെടുവിച്ച തീയതി : 06-06-2024, സമയം : 13:00 Hrs

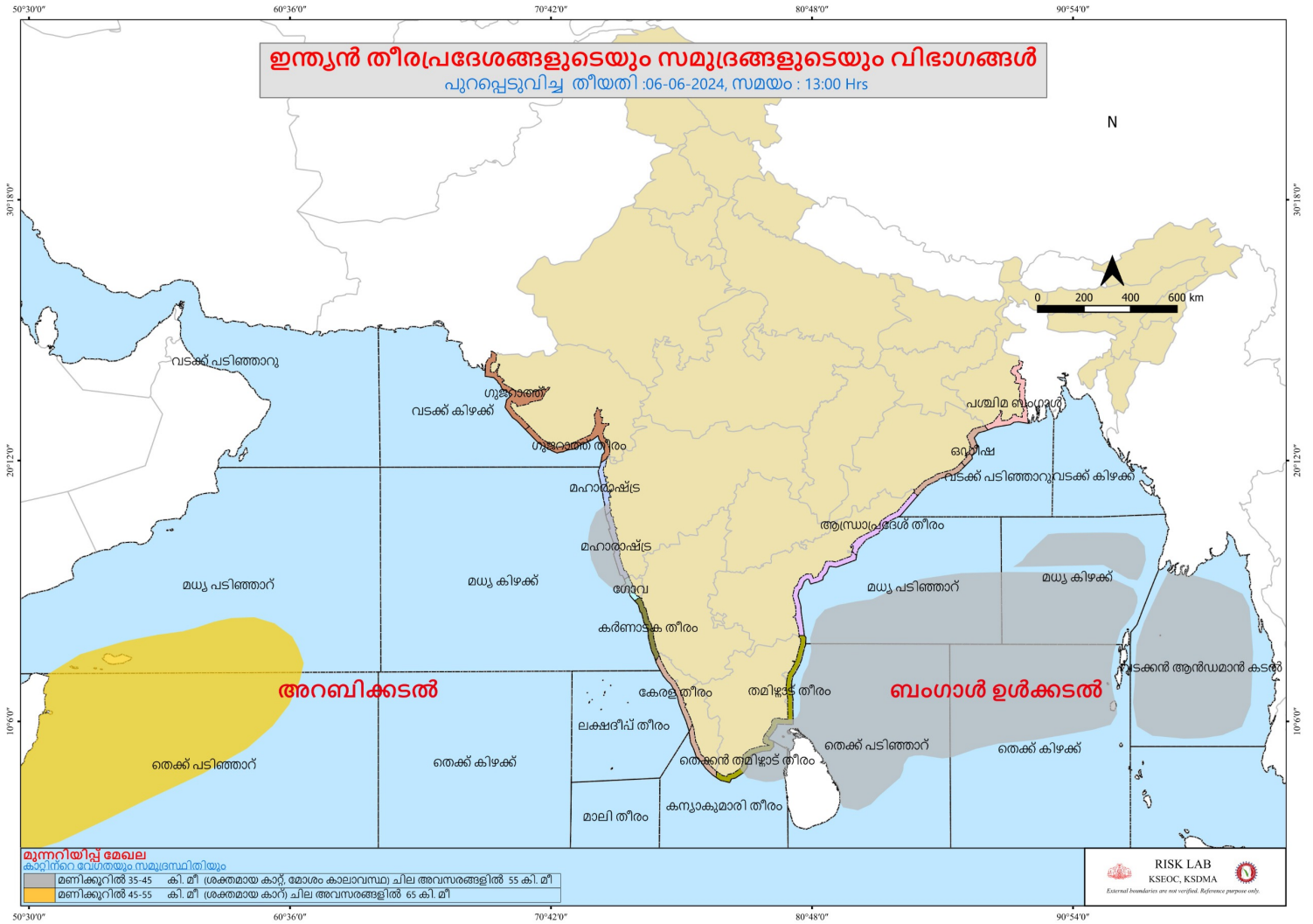

മുന്നറിയിപ്പ് മേഖല
 കടലിൻ്റെ ചലനവും സമുദ്രോതിയും
 മണിക്കൂറിൽ 35-45 കി.മീ (ശക്തമായ കാറ്റ്, മോശം കാലാവസ്ഥ) ചില അവസരങ്ങളിൽ 55 കി.മീ
 മണിക്കൂറിൽ 45-55 കി.മീ (ശക്തമായ കാറ്റ്) ചില അവസരങ്ങളിൽ 65 കി.മീ

