

# RAINFALL

Indian Meteorological Department's District Wise ഇന്ത്യൻ കാലാവസ്ഥ വകുപ്പിന്റെ ജില്ലാ അടിസ്ഥാനത്തിലുള്ള <b>Rainfall Forecast മഴ പ്രവചനം</b> For Next Five Days അടുത്ത 5 ദിവസത്തേക്കുള്ളത്	
പുറപ്പെടുവിച്ച ദിവസവും സമയവും (Date & Time of Issue) <b>21.06.2024 13:00 hrs</b>	
മഴയുടെ തീവ്രത (Rainfall Intensity)	
ചാറുൽ മഴ (Light)	2.5 - 15.5 mm
മിതമായ മഴ (Moderate)	15.6 - 64.5 mm
ശക്തമായ മഴ (Heavy)	64.5 - 115.5 mm
അതിശക്തമായ മഴ (Very Heavy)	115.6 - 204.4 mm
അതിതീവ്രമായ മഴ (Extremely Heavy)	>204.5 mm
കളർ കോഡ് (Colour Code)	തീവ്രത (Intensity)
റെഡ് മുന്നറിയിപ്പില്ല (No Warning)	മഴ ഇല്ല (No Rain)
പച്ച മുന്നറിയിപ്പില്ല (Green, No Warning)	നേരിയതോ മിതമായതോ ആയ മഴ (Light to Moderate Rain)
മഞ്ഞ നിരീക്ഷിക്കുക-മുന്നറിയിപ്പ് പുതുക്കിക്കൊണ്ടിരിക്കുക (Yellow Watch - Be updated)	ശക്തമായ മഴ (Isolated Heavy Rain)
ഓറഞ്ച് ജാഗ്രത പാലിക്കുക, കരുതിയിരിക്കുക (Alert - be prepared)	ശക്തമായതോ അതിശക്തമായതോ ആയ മഴ (Heavy to Very Heavy Rain)
ചുവപ്പ് മുന്നറിയിപ്പ് പ്രവർത്തിക്കുക (Warning - Take Action)	അതിശക്തമായതോ തീവ്രമായതോ ആയ മഴ (Very Heavy to Extremely Heavy Rain)
RISK LAB State Emergency Operations Centre <b>Kerala State Disaster Management Authority</b> Thiruvananthapuram - Ph: 0471 2364424	

21.06.2024	22.06.2024	23.06.2024
24.06.2024	25.06.2024	

ക്ര.നം / Sl.No	ജില്ല	District
1	തിരുവനന്തപുരം	Thiruvananthapuram
2	കൊല്ലം	Kollam
3	പാത്തനംതിട്ട	Pathanamthitta
4	ആലപ്പുഴ	Alappuzha
5	കോട്ടയം	Kottayam
6	ഇടുക്കി	Idukki
7	എറണാകുളം	Ernakulam
8	തൃശ്ശൂർ	Thirissur
9	പാലക്കാട്	Palakkad
10	മലപ്പുറം	Malappuram
11	കോഴിക്കോട്	Kozhikode
12	വയനാട്	Wayanad
13	കണ്ണൂർ	Kannur
14	കാസർഗോഡ്	Kasaragod

# KSEB RESERVOIRS- STATISTICS

കേരളത്തിലെ പ്രധാന അണക്കെട്ടുകളിലെ (KSEB) ദിവസേനയുള്ള ജലനിരപ്പ് സംബന്ധിച്ചുള്ള വിവരം

21/06/2024 - 11.00 AM

Daily Water Level Details of Main Power Generation Dams (KSEB) - KERALA

നം. No.	അണക്കെട്ട് Reservoir	ജില്ല District	നിലവിലെ ജലനിരപ്പ് Today's Water Level (ft or metre)	നിലവിൽ സംഭരിക്കപ്പെട്ട ജലത്തിന്റെ അളവ് Today's Live Storage (MCM)	നിലവിലെ സംഭരണ ശതമാനം % Storage wrt Live Storage at FRL	പുറത്ത് വിട്ടുന വെള്ളം Spillway Release (m3/sec)
1	കക്കി (ആനത്തോട്) Kakki(Anathode)	പത്തനംതിട്ട (Pathanamthitta)	945.11 m	85.810	19.22%	0.00
2	പമ്പ (Pamba)	പത്തനംതിട്ട (Pathanamthitta)	965.10 m	1.49	4.78%	0.00
3	മൂഴിയാർ (Moozhiyar)	പത്തനംതിട്ട (Pathanamthitta)	189.55 m	0.744	64.14%	0.00
4	ഇടുക്കി (Idukki)	ഇടുക്കി (Idukki)	2327.66 ft	414.685	28.41%	0.00
5	മാപ്പുപെട്ടി (Madupetty)	ഇടുക്കി (Idukki)	1590.70 m	32.740	59.78%	0.00
6	ആനയിറങ്ങൽ (Anayirangal)	ഇടുക്കി (Idukki)	1189.80 m	2.4970	5.01%	0.00
7	പൊന്മുടി (Ponmudi)	ഇടുക്കി (Idukki)	685.90 m	8.8992	18.77%	0.00
8	കണ്ടള (Kundala)	ഇടുക്കി (Idukki)	1741.00 m	0.090	1.18%	0.00
9	കല്ലാർകുട്ടി (Kallarkutty)	ഇടുക്കി (Idukki)	452.45 m	3.938	61.24%	0.00
10	ഇരട്ടയാർ (Erattayar)	ഇടുക്കി (Idukki)	746.80 m	0.8590	16.23%	0.00
11	ലോവർ പെരിയാർ (Lower Periyar)	ഇടുക്കി (Idukki)	248.40 m	2.666	58.59%	0.00
12	കല്ലാർ (Kallar)	ഇടുക്കി (Idukki)	820.00 m	0.1842	24.14%	NA
13	ഇടമലയാർ (Idamalayar)	എറണാകുളം (Ernakulam)	137.00 m	253.000	24.86%	0.00
14	ഷോളയാർ (Sholayar)	തൃശൂർ (Thrissur)	2581.10 ft	12.110	8.12%	0.00
15	പെരിങ്ങൽകുത്ത് (Poringalkuthu)	തൃശൂർ (Thrissur)	416.20 m	11.50	37.95%	0.00
16	കുട്ടിയാടി (Kuttiyadi)	കോഴിക്കോട് (Kozhikkode)	747.40 m	11.900	35.02%	0.00
17	ബാണാസുരസാഗർ (Banasurasagar)	വയനാട് (Wayanad)	754.85 m	15.500	7.71%	0.00

മേൽ അണക്കെട്ടുകളിൽ നിലവിൽ മുന്നറിയിപ്പുകളില്ല  
(Currently there is no warnings on the dams mentioned above)

അണക്കെട്ടിലെ പരമാവധി ജലനിരപ്പ്, പൂർണ്ണ സംഭരണ ശേഷി തുടങ്ങിയ വിശദവിവരങ്ങളടങ്ങിയ പട്ടിക <https://sdma.kerala.gov.in/dam-water-level> എന്ന ലിങ്കിൽ ലഭ്യമാണ്.

(The table with details such as maximum water level and full storage capacity of the dams is available at the link <https://sdma.kerala.gov.in/dam-water-level>)

# IRRIGATION RESERVOIRS- STATISTICS

അലർട്ട് നിലനിൽക്കുന്ന കേരളത്തിലെ പ്രധാന ജലസേചന അണക്കെട്ടുകളിലെ (IRRIGATION) ദിവസേനയുള്ള ജലനിരപ്പ് സംബന്ധിച്ചുള്ള വിവരം  
21/06/2024 - 11.00 AM

## IRRIGATION RESERVOIRS WITH ALERT (KERALA)

നം. No.	അണക്കെട്ട് Reservoir	ജില്ല District	നിലവിലെ ജലനിരപ്പ് Today's Water Level (metre)	നിലവിൽ സംഭരിക്കപ്പെട്ട വെള്ളത്തിന്റെ അളവ് Today's Storage (Million cubic metre - MCM)	നിലവിലെ സംഭരണ ശതമാനം Percentage Storage With Respect to Gross Storage	പുറത്ത് വിട്ടുന്ന വെള്ളം Outflow (m3/sec)
1	നെയ്യാർ (Neyyar)	തിരുവനന്തപുരം (Thiruvananthapuram)	82.44	74.17	76%	26.75
2	കല്ലട (Kallada)	കൊല്ലം (Kollam)	100.31	213.10	42%	15.66
3	മണിയാർ (Maniyar) (Barrage)	പത്തനംതിട്ട (Pathanamthitta)	34.30	8.70	—	76.06
4	മലങ്കര (Malankara)	ഇടുക്കി (Idukki)	39.84	29.56	80%	84.68
5	ഭൂതത്താൻകെട്ട് Bhoothathankettu (Barrage)	എറണാകുളം (Ernakulam)	31.20	—	—	292.88
6	പീച്ചി (Peechi)	തൃശൂർ (Thrissur)	69.50	18.23	19%	0.70
7	ശിരുവാനി (Siruvani-Inter State Waters)	പാലക്കാട് (Palakkad)	866.35	9.28	36%	0.14
8	കാഞ്ഞിരപ്പുഴ (Kanjirappuzha)	പാലക്കാട് (Palakkad)	85.90	17.72	25%	0.73
9	മലമ്പുഴ Malampuzha	പാലക്കാട് Palakkad	103.42	38.08	17%	0.96
10	മൂലത്തറ Moolathara(Regulator)	പാലക്കാട് (Palakkad)	181.90	—	—	3.88
11	Kuttiyadi കറ്റിയാടി	Kozhikode കോഴിക്കോട്	37.53	61.78	58%	21.25
12	കാരാപ്പുഴ (Karapuzha)	വയനാട് (Wayanad)	756.95	34.04	44%	0.12
13	പഴശ്ശി Pazhassi(Barrage)	കണ്ണൂർ (Kannur)	20.61	10.61	—	76.68

### Colour Code

Blue നീല	1st Stage of alert ഒന്നാംഘട്ട മുനറിയിപ്പ്
Orange ഓറഞ്ച്	2nd Stage of alert രണ്ടാംഘട്ട മുനറിയിപ്പ്
Red ചുവപ്പ്	3rd Stage of alert മൂന്നാംഘട്ട മുനറിയിപ്പ്
Yellow മഞ്ഞ	ജലസേചന ആവശ്യങ്ങൾക്കായോ മുൻകരുതലിന്റെ ഭാഗമായിട്ടോ നിലവിൽ നിയന്ത്രിത അളവിൽ വെള്ളം പുറത്തേക്ക് ഒഴുക്കിയിട്ടുള്ള അണക്കെട്ടുകൾ (Dams that currently release controlled amounts of water for irrigation purpose or as a precautionary measure)

**ജലസേചന അണക്കെട്ടുകളിലെ തൽസ്ഥിതി (കേരളം)**

21/06/2024 – 11.00 AM

**IRRIGATION RESERVOIRS- STATISTICS (KERALA)**

നം. No.	അണക്കെട്ട് Reservoir	ജില്ല District	നിലവിലെ ജലനിരപ്പ് Today's Water Level (metre)	നിലവിൽ സംഭരിക്കപ്പെട്ട വെള്ളത്തിന്റെ അളവ് Today's Storage (Million cubic metre – MCM)	നിലവിലെ സംഭരണ ശതമാനം Percentage Storage with respect to Gross Storage	പുറത്ത് വിട്ടുന്ന വെള്ളം Outflow (m3/sec)
1	വാഴാനി (Vazhani)	തൃശൂർ (Thrissur)	51.52	5.68	31%	0.00
2	ചിമ്മണി (Chimoni)	തൃശൂർ (Thrissur)	54.30	29.90	20%	0.00
3	മീങ്കര (Meenkara)	പാലക്കാട് (Palakkad)	151.52	2.72	24%	0.00
4	വാളയാർ (Walayar)	പാലക്കാട് (Palakkad)	193.88	3.21	17%	0.00
5	പോത്തൂണ്ടി (Pothundi)	പാലക്കാട് (Palakkad)	94.79	13.34	26%	0.00
6	ചുള്ളിയാർ (Chulliyar)	പാലക്കാട് (Palakkad)	141.43	1.01	7%	0.00
7	മംഗലം (Mangalam)	പാലക്കാട് (Palakkad)	74.49	14.31	56%	0.00

മേൽ അണക്കെട്ടുകളിൽ നിലവിൽ മുന്നറിയിപ്പുകളില്ല  
(Currently there is no warning on the dams mentioned above)

അണക്കെട്ടിലെ പരമാവധി ജലനിരപ്പ്, പൂർണ്ണ സംഭരണ ശേഷി തുടങ്ങിയ വിശദവിവരങ്ങളടങ്ങിയ പട്ടിക <https://sdma.kerala.gov.in/dam-water-level> എന്ന ലിങ്കിൽ ലഭ്യമാണ്.

(The table with details such as maximum water level and full storage capacity of the dams is available at the link <https://sdma.kerala.gov.in/dam-water-level>)

# FLOOD REPORT

## കേന്ദ്ര ജല കമ്മീഷൻ (CWC) പ്രളയ മുന്നറിയിപ്പ് സംവിധാനം

ക്രമ നമ്പർ	നദി	സ്റ്റേഷൻ	ജില്ല	വാണിംഗ് നിരപ്പ് (മീറ്റർ)	അപകട നിരപ്പ് (മീറ്റർ)	നിലവിലെ ജലനിരപ്പ് (മീറ്റർ)	നിലവിലെ പ്രവണത (at 8 am)
1	കരമന	വെള്ളൈകടവ്	തിരുവനന്തപുരം	9.0	10.00	8.750	താഴുന്നു
2	നെയാർ	അരുവിപ്പുറം	തിരുവനന്തപുരം	6.5	8.00	5.680	മാറ്റമില്ല
3	വാമനപ്പുരം	അയിലം	തിരുവനന്തപുരം	6.0	8.50	1.950	മാറ്റമില്ല
4	ഇത്തിക്കര	അരക്കനൂർ	കൊല്ലം	27.0	28.00	23.950	താഴുന്നു
5	കല്ലട	നെല്ലിപ്പള്ളി	കൊല്ലം	18.0	20.00	15.680	മാറ്റമില്ല
6	കല്ലട	പട്ടാഴി	കൊല്ലം	7.0	8.00	3.220	മാറ്റമില്ല
7	പമ്പ	മലക്കര	പത്തനംതിട്ട	6.0	7.00	0.83	താഴുന്നു
8	പമ്പ	മടമൺ	പത്തനംതിട്ട	100.0	101.00	97.950	മാറ്റമില്ല
9	അച്ചൻകോവിൽ	ഇംപമൺ	പത്തനംതിട്ട	9.0	10.00	7.400	താഴുന്നു
10	മണിമല	കല്ലപ്പാറ	പത്തനംതിട്ട	5.0	6.00	2.910	ഉയരുന്നു
11	മണിമല	മണിക്കൽ	കോട്ടയം	77.4	78.40	75.990	ഉയരുന്നു
12	മണിമല	പുല്ലയ്ക്കയാർ	കോട്ടയം	96.2	97.20	94.665	ഉയരുന്നു
13	മീനച്ചിൽ	കിടങ്ങൂർ	കോട്ടയം	6.16	7.16	1.250	മാറ്റമില്ല
14	മീനച്ചിൽ	കാലത്തുംകടവ്	കോട്ടയം	24.8	25.80	23.600	ഉയരുന്നു
15	പെരിയാർ	നീലീശ്വരം	എറണാകുളം	9.0	10.00	1.05	മാറ്റമില്ല
16	മൂവാറ്റുപുഴ	രാമമംഗലം	എറണാകുളം	8.0	9.00	2.470	ഉയരുന്നു
17	കാളിയാർ	കലംപുർ	എറണാകുളം	12.64	13.64	9.050	താഴുന്നു
18	കോതമംഗലം	പള്ളിപ്പടി	എറണാകുളം	23.8	24.80	20.350	മാറ്റമില്ല
19	പെരിയാർ	വണ്ടിപെരിയാർ	ഇടുക്കി	794.2	795.20	791.720	മാറ്റമില്ല
20	തൊടുപുഴ	മണക്കാട്	ഇടുക്കി	36.5	37.50	35.360	ഉയരുന്നു
21	കരുവനൂർ	പാലകടവ്	തൃശ്ശൂർ	4.14	5.14	1.390	ഉയരുന്നു
22	ഗായത്രി	കൊണ്ടാഴി	തൃശ്ശൂർ	32.2	33.3	29.470	മാറ്റമില്ല
23	കീച്ചേരി	കോട്ടപ്പുറം	തൃശ്ശൂർ	18.5	20.00	15.505	ഉയരുന്നു
24	ചാലക്കുടി	അരങ്ങാലി	തൃശ്ശൂർ	7.1	8.1	1.740	താഴുന്നു
25	ഭാരതപ്പുഴ	കമ്പിടി	പാലക്കാട്	8.2	9.2	4.05	ഉയരുന്നു
26	ഭാരതപ്പുഴ	മങ്കര	പാലക്കാട്	51.53	52.53	47.350	താഴുന്നു
27	കണ്ണാടിപ്പുഴ	പുറ്റൂർ	പാലക്കാട്	63.5	64.5	59.935	മാറ്റമില്ല
28	പുലംതോട്	പുലാമന്തോൾ	പാലക്കാട്	15.6	16.6	12.300	ഉയരുന്നു
29	ചാലിയാർ	പെരുവമ്പടം	മലപ്പുറം	26.5	27.5	20.850	താഴുന്നു
30	ചാലിയാർ	കുനിയീൽ	മലപ്പുറം	10.85	11.85	1.940	താഴുന്നു
31	കുടിരപ്പുഴ	ചക്കളകുത്ത്	മലപ്പുറം	17.9	18.90	12.460	താഴുന്നു
32	കടലുണ്ടി	കാരത്തോട്	മലപ്പുറം	12.0	13.00	3.410	താഴുന്നു
33	ഇരുവഞ്ഞിപ്പുഴ	തോട്ടത്തിൻകടവ്	കോഴിക്കോട്	15.8	16.8	5.550	താഴുന്നു
34	കുറ്റിയാടി	കുറ്റിയാടി	കോഴിക്കോട്	5.95	6.95	1.410	മാറ്റമില്ല
35	വളപട്ടണം	പെരുമണ്ണ്	കണ്ണൂർ	17.2	18.2	7.710	മാറ്റമില്ല
36	ചന്ദ്രഗിരി	പൂക്കയം	കാസറഗോഡ്	36.2	37.2	32.430	മാറ്റമില്ല
37	പയസിനി	എരിഞ്ഞിപ്പുഴ	കാസറഗോഡ്	18.03	19.03	14.520	ഉയരുന്നു
38	ഷിറിയ	അടുക്കമ്പല	കാസറഗോഡ്	43.75	44.75	37.735	താഴുന്നു

<b>ഇന്ന് രാവിലെയുള്ള കണക്കുകൾ പ്രകാരം ജലനിരപ്പ് ഉയരുന്ന സ്റ്റേഷനുകളുടെ എണ്ണം (↑)</b>	<b>11</b>
<b>ഇന്ന് രാവിലെയുള്ള കണക്കുകൾ പ്രകാരം ജലനിരപ്പ് താഴുന്ന സ്റ്റേഷനുകളുടെ എണ്ണം (↓)</b>	<b>13</b>
<b>ഇന്ന് രാവിലെയുള്ള കണക്കുകൾ പ്രകാരം ജലനിരപ്പ് മാറ്റമില്ലാത്ത സ്റ്റേഷനുകളുടെ എണ്ണം (-)</b>	<b>14</b>

**Colour Code**

White വെള്ള	No Alerts നിലവിൽ മുന്നറിയിപ്പുകൾ ഇല്ല
Yellow മഞ്ഞ	1st Stage of alert ഒന്നാംഘട്ട മുന്നറിയിപ്പ് (WARNING LEVEL)
Orange ഓറഞ്ച്	2st Stage of alert രണ്ടാംഘട്ട മുന്നറിയിപ്പ് (DANGER LEVEL)
Red ചുവപ്പ്	3rd Stage of alert മൂന്നാംഘട്ട മുന്നറിയിപ്പ് (HIGH FLOOD LEVEL)

*Source : കേന്ദ്ര ജല കമ്മീഷൻ (Central Water Commission) പ്രളയ മുന്നറിയിപ്പ് സംവിധാനം-KSEOC-KSDMA  
(21/06/2024, 12 pm)*

75°0'0"E

76°30'0"E

# River Water Level as on 21/06/2024 CWC Stations - Kerala



12°0'0"N

10°0'0"N

8°0'0"N

12°0'0"N

10°0'0"N

8°0'0"N

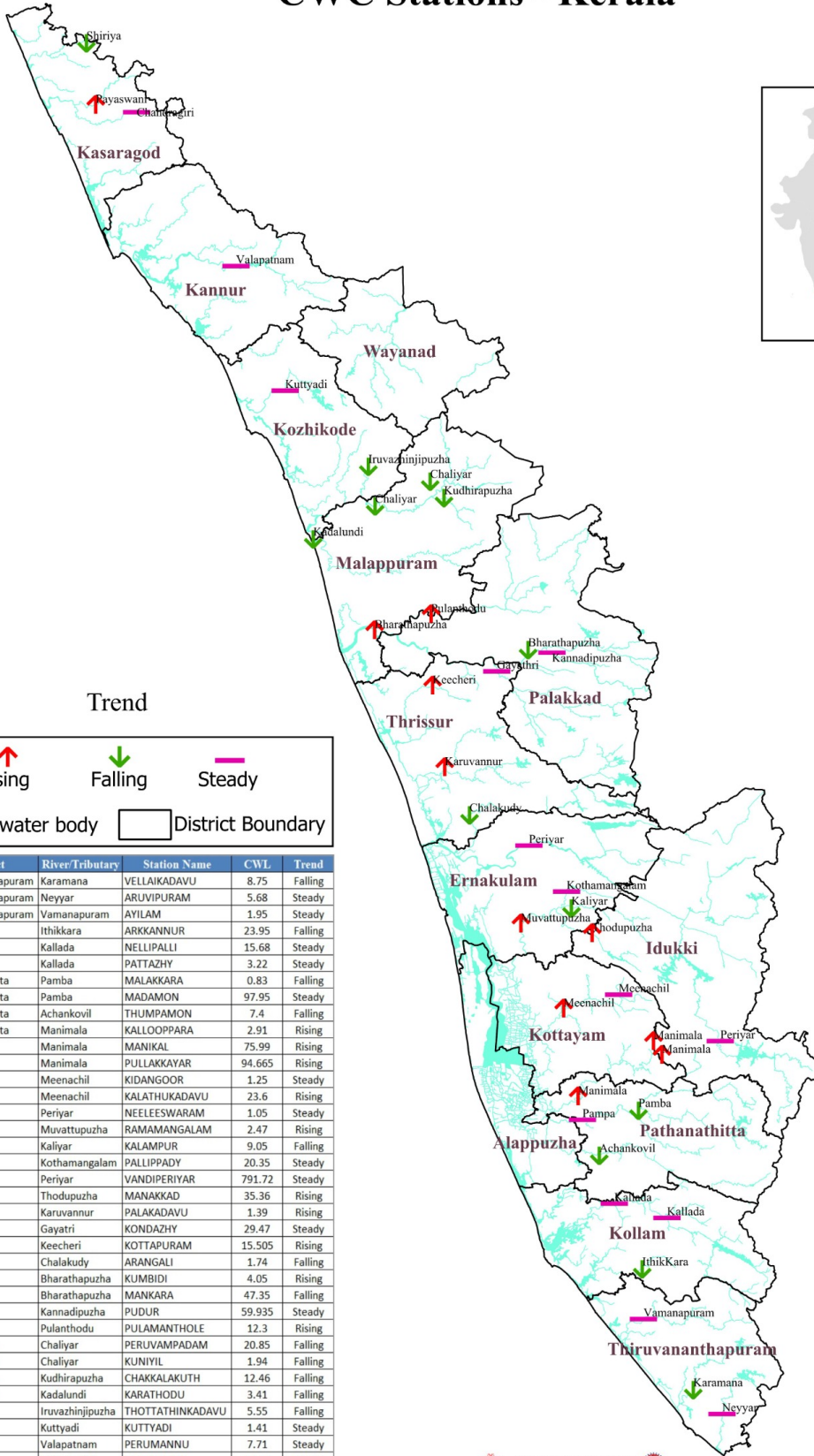

### Trend

↑ Rising    ↓ Falling    — Steady  
 River/water body     District Boundary

SL.No	District	River/Tributary	Station Name	CWL	Trend
1	Thiruvananthapuram	Karamana	VELLAIKADAVU	8.75	Falling
2	Thiruvananthapuram	Neyyar	ARUVIPURAM	5.68	Steady
3	Thiruvananthapuram	Vamanapuram	AYILAM	1.95	Steady
4	Kollam	Ithikkara	ARKANNUR	23.95	Falling
5	Kollam	Kallada	NELLIPALLI	15.68	Steady
6	Kollam	Kallada	PATAZHY	3.22	Steady
7	Pathanamthitta	Pamba	MALAKKARA	0.83	Falling
8	Pathanamthitta	Pamba	MADAMON	97.95	Steady
9	Pathanamthitta	Achankovil	THUMPAMON	7.4	Falling
10	Pathanamthitta	Manimala	KALLOOPARA	2.91	Rising
11	Kottayam	Manimala	MANIKAL	75.99	Rising
12	Kottayam	Manimala	PULLAKKAYAR	94.665	Rising
13	Kottayam	Meenachil	KIDANGOOR	1.25	Steady
14	Kottayam	Meenachil	KALATHUKADAVU	23.6	Rising
15	Ernakulam	Periyar	NEELEESWARAM	1.05	Steady
16	Ernakulam	Muvattupuzha	RAMAMANGALAM	2.47	Rising
17	Ernakulam	Kaliyar	KALAMPUR	9.05	Falling
18	Ernakulam	Kothamangalam	PALLIPPADY	20.35	Steady
19	Idukki	Periyar	VANDIPERIYAR	791.72	Steady
20	Idukki	Thodupuzha	MANAKKAD	35.36	Rising
21	Thrissur	Karuvannur	PALAKADAVU	1.39	Rising
22	Thrissur	Gayatri	KONDAZHY	29.47	Steady
23	Thrissur	Keecheri	KOTTAPURAM	15.505	Rising
24	Thrissur	Chalakydy	ARANGALI	1.74	Falling
25	Palakkad	Bharathapuzha	KUMBIDI	4.05	Rising
26	Palakkad	Bharathapuzha	MANKARA	47.35	Falling
27	Palakkad	Kannadipuzha	PUDUR	59.935	Steady
28	Palakkad	Pulanthodu	PULAMANTHOLE	12.3	Rising
29	Malappuram	Chaliyar	PERUVAMPADAM	20.85	Falling
30	Malappuram	Chaliyar	KUNIYIL	1.94	Falling
31	Malappuram	Kudhirapuzha	CHAKKALAKUTH	12.46	Falling
32	Malappuram	Kadalundi	KARATHODU	3.41	Falling
33	Kozhikode	Iruvazhinjipuzha	THOTTATHINKADAVU	5.55	Falling
34	Kozhikode	Kuttyadi	KUTTYADI	1.41	Steady
35	Kannur	Valapatnam	PERUMANNU	7.71	Steady
36	Kasaragod	Chandragiri	POOKKAYAM	32.43	Steady
37	Kasaragod	Payaswani	ERINJIPUZHA	14.52	Rising
38	Kasaragod	Shiriyia	ADKASTHALA	37.735	Falling

75°0'0"E

76°30'0"E

# 24 HOURS RAINFALL OVER KERALA

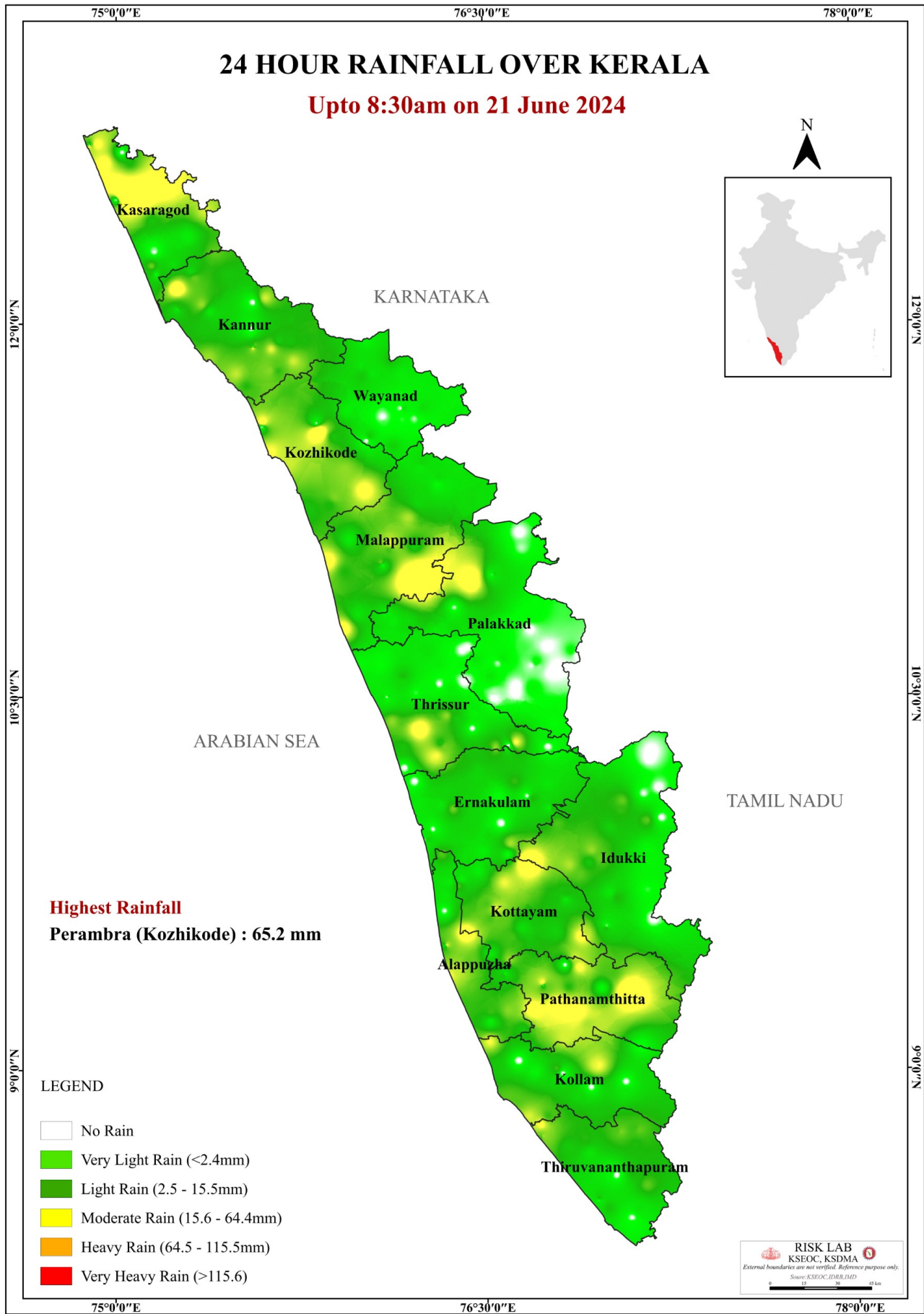

# SEA STATE

**ഇന്ത്യൻ തീരപ്രദേശങ്ങളുടെയും സമുദ്രങ്ങളുടെയും വിഭാഗങ്ങൾ**  
പുറപ്പെടുവിച്ച തീയതി : 21-06-2024, സമയം : 13:00 Hrs

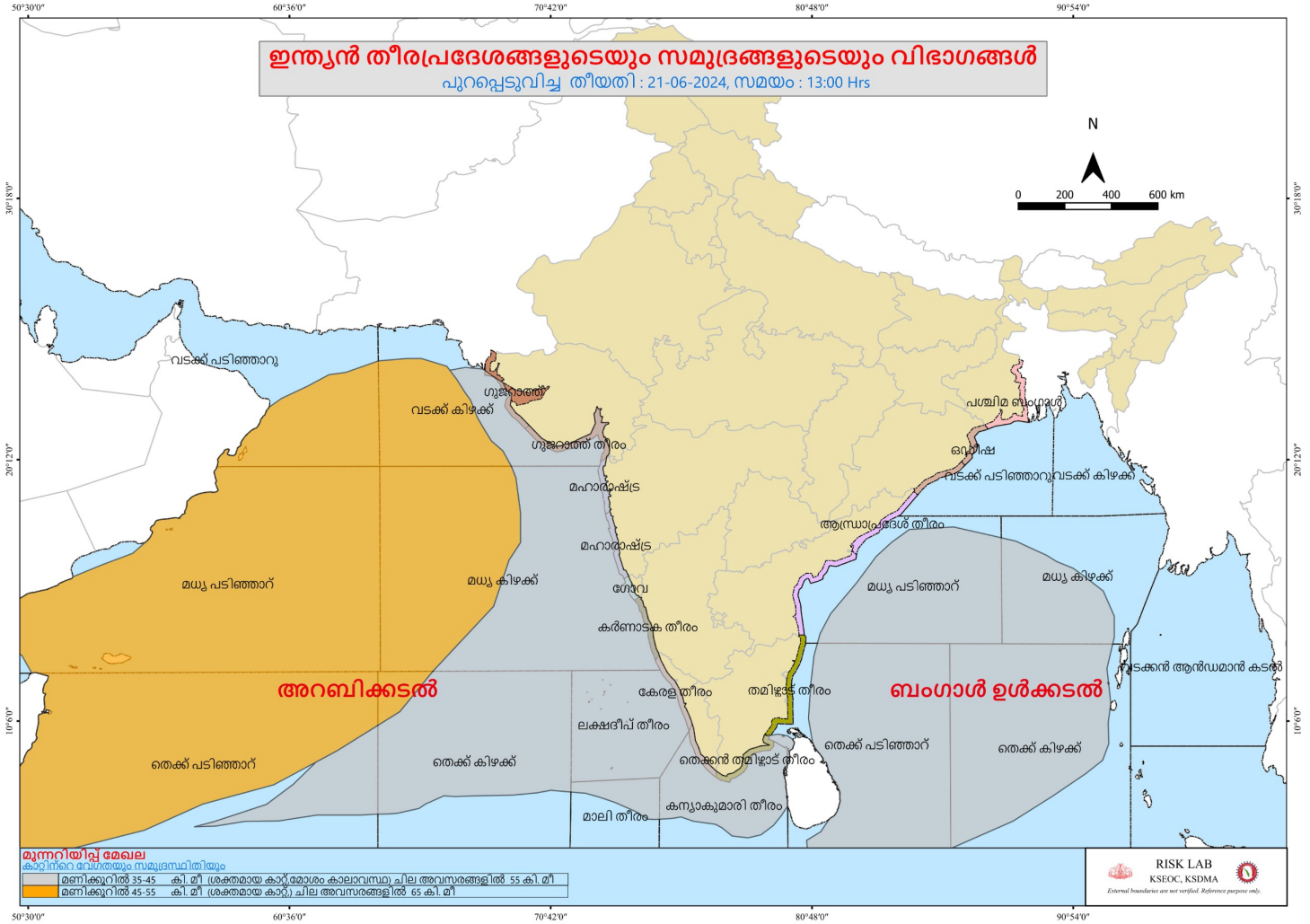
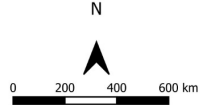

**മുന്നറിയിപ്പ് മേഖല**  
കാറ്റിനറെ വേഗതയും സമുദ്രസന്നിതിയും

മണിക്കൂറിൽ 35-45	കി.മീ. ശക്തമായ കാറ്റ് മോശം കാലാവസ്ഥാ ചില അവസരങ്ങളിൽ 55 കി.മീ.
മണിക്കൂറിൽ 45-55	കി.മീ. ശക്തമായ കാറ്റ് ചില അവസരങ്ങളിൽ 65 കി.മീ.

**RISK LAB**  
KSEOC, KSDMA  
External boundaries are not verified. Reference purpose only.