

RAINFALL

<p>Indian Meteorological Department's District Wise ഇന്ത്യൻ കാലാവസ്ഥ വകുപ്പിന്റെ ജില്ലാ അടിസ്ഥാനത്തിലുള്ള Rainfall Forecast മഴ പ്രവചനം For Next Five Days അടുത്ത 5 ദിവസത്തേക്കുള്ളത്</p> <p>പുറപ്പെടുവിച്ച ദിവസവും സമയവും (Date & Time of Issue) 28.06.2024 13:00 hrs</p> <p>മഴയുടെ തീവ്രത (Rainfall Intensity)</p> <table border="1" style="width: 100%; border-collapse: collapse;"> <tr> <td>ചുറ്റൽ മഴ (Light)</td> <td>2.5 - 15.5 mm</td> </tr> <tr> <td>മിതമായ മഴ (Moderate)</td> <td>15.6 - 64.5 mm</td> </tr> <tr> <td>ശക്തമായ മഴ (Heavy)</td> <td>64.5 - 115.5 mm</td> </tr> <tr> <td>അതിശക്തമായ മഴ (Very Heavy)</td> <td>115.6 - 204.4 mm</td> </tr> <tr> <td>അതി തീവ്രമായ മഴ (Extremely Heavy)</td> <td>>204.5 mm</td> </tr> </table> <table border="1" style="width: 100%; border-collapse: collapse;"> <tr> <th>കളർ കോഡ് (Colour Code)</th> <th>തീവ്രത (Intensity)</th> </tr> <tr> <td style="background-color: white; text-align: center;"> വെള്ള മുന്നറിയിപ്പില്ല (No Warning) </td> <td style="background-color: white; text-align: center;"> മഴ ഇല്ല (No Rain) </td> </tr> <tr> <td style="background-color: #008000; color: white; text-align: center;"> പച്ച മുന്നറിയിപ്പില്ല (Green, No Warning) </td> <td style="background-color: #008000; color: white; text-align: center;"> നേരിയതോ മിതമായതോ ആയ മഴ (Light to Moderate Rain) </td> </tr> <tr> <td style="background-color: #ffff00; text-align: center;"> മഞ്ഞ നിരീക്ഷിക്കുക-മുന്നറിയിപ്പ് പുതുക്കിക്കൊണ്ടിരിക്കുക (Yellow Watch - Be updated) </td> <td style="background-color: #ffff00; text-align: center;"> ശക്തമായ മഴ (Isolated Heavy Rain) </td> </tr> <tr> <td style="background-color: #ffcc00; text-align: center;"> ഓറഞ്ച് ജാഗ്രത പാലിക്കുക, കരുതിയിരിക്കുക (Alert - be prepared) </td> <td style="background-color: #ffcc00; text-align: center;"> ശക്തമായതോ അതിശക്തമായതോ ആയ മഴ (Heavy to Very Heavy Rain) </td> </tr> <tr> <td style="background-color: #ff0000; color: white; text-align: center;"> ചുവപ്പ് മുന്നറിയിപ്പ് പ്രവർത്തിക്കുക (Warning - Take Action) </td> <td style="background-color: #ff0000; color: white; text-align: center;"> അതിശക്തമായതോ തീവ്രമായതോ ആയ മഴ (Very Heavy to Extremely Heavy Rain) </td> </tr> </table> <p style="text-align: center; font-size: small;">RISK LAB State Emergency Operations Centre Kerala State Disaster Management Authority Thiruvananthapuram - Ph: 0471 2364424</p>		ചുറ്റൽ മഴ (Light)	2.5 - 15.5 mm	മിതമായ മഴ (Moderate)	15.6 - 64.5 mm	ശക്തമായ മഴ (Heavy)	64.5 - 115.5 mm	അതിശക്തമായ മഴ (Very Heavy)	115.6 - 204.4 mm	അതി തീവ്രമായ മഴ (Extremely Heavy)	>204.5 mm	കളർ കോഡ് (Colour Code)	തീവ്രത (Intensity)	വെള്ള മുന്നറിയിപ്പില്ല (No Warning)	മഴ ഇല്ല (No Rain)	പച്ച മുന്നറിയിപ്പില്ല (Green, No Warning)	നേരിയതോ മിതമായതോ ആയ മഴ (Light to Moderate Rain)	മഞ്ഞ നിരീക്ഷിക്കുക-മുന്നറിയിപ്പ് പുതുക്കിക്കൊണ്ടിരിക്കുക (Yellow Watch - Be updated)	ശക്തമായ മഴ (Isolated Heavy Rain)	ഓറഞ്ച് ജാഗ്രത പാലിക്കുക, കരുതിയിരിക്കുക (Alert - be prepared)	ശക്തമായതോ അതിശക്തമായതോ ആയ മഴ (Heavy to Very Heavy Rain)	ചുവപ്പ് മുന്നറിയിപ്പ് പ്രവർത്തിക്കുക (Warning - Take Action)	അതിശക്തമായതോ തീവ്രമായതോ ആയ മഴ (Very Heavy to Extremely Heavy Rain)	<p>28.06.2024</p>	<p>29.06.2024</p>	<p>30.06.2024</p>																					
ചുറ്റൽ മഴ (Light)	2.5 - 15.5 mm																																														
മിതമായ മഴ (Moderate)	15.6 - 64.5 mm																																														
ശക്തമായ മഴ (Heavy)	64.5 - 115.5 mm																																														
അതിശക്തമായ മഴ (Very Heavy)	115.6 - 204.4 mm																																														
അതി തീവ്രമായ മഴ (Extremely Heavy)	>204.5 mm																																														
കളർ കോഡ് (Colour Code)	തീവ്രത (Intensity)																																														
വെള്ള മുന്നറിയിപ്പില്ല (No Warning)	മഴ ഇല്ല (No Rain)																																														
പച്ച മുന്നറിയിപ്പില്ല (Green, No Warning)	നേരിയതോ മിതമായതോ ആയ മഴ (Light to Moderate Rain)																																														
മഞ്ഞ നിരീക്ഷിക്കുക-മുന്നറിയിപ്പ് പുതുക്കിക്കൊണ്ടിരിക്കുക (Yellow Watch - Be updated)	ശക്തമായ മഴ (Isolated Heavy Rain)																																														
ഓറഞ്ച് ജാഗ്രത പാലിക്കുക, കരുതിയിരിക്കുക (Alert - be prepared)	ശക്തമായതോ അതിശക്തമായതോ ആയ മഴ (Heavy to Very Heavy Rain)																																														
ചുവപ്പ് മുന്നറിയിപ്പ് പ്രവർത്തിക്കുക (Warning - Take Action)	അതിശക്തമായതോ തീവ്രമായതോ ആയ മഴ (Very Heavy to Extremely Heavy Rain)																																														
<p>01.07.2024</p>	<p>02.07.2024</p>	<table border="1" style="width: 100%; border-collapse: collapse;"> <thead> <tr> <th>ക്ര.നം / Sl.No</th> <th>ജില്ല</th> <th>District</th> </tr> </thead> <tbody> <tr><td>1</td><td>തിരുവനന്തപുരം</td><td>Thiruvananthapuram</td></tr> <tr><td>2</td><td>കൊല്ലം</td><td>Kollam</td></tr> <tr><td>3</td><td>പത്തനംതിട്ട</td><td>Pathanamthitta</td></tr> <tr><td>4</td><td>ആലപ്പുഴ</td><td>Alappuzha</td></tr> <tr><td>5</td><td>കോട്ടയം</td><td>Kottayam</td></tr> <tr><td>6</td><td>ഇടുക്കി</td><td>Idukki</td></tr> <tr><td>7</td><td>എറണാകുളം</td><td>Ernakulam</td></tr> <tr><td>8</td><td>തൃശ്ശൂർ</td><td>Thrissur</td></tr> <tr><td>9</td><td>പാലക്കാട്</td><td>Palakkad</td></tr> <tr><td>10</td><td>മലപ്പുറം</td><td>Malappuram</td></tr> <tr><td>11</td><td>കോഴിക്കോട്</td><td>Kozhikode</td></tr> <tr><td>12</td><td>വയനാട്</td><td>Wayanad</td></tr> <tr><td>13</td><td>കണ്ണൂർ</td><td>Kannur</td></tr> <tr><td>14</td><td>കാസർഗഢ്</td><td>Kasaragod</td></tr> </tbody> </table>	ക്ര.നം / Sl.No	ജില്ല	District	1	തിരുവനന്തപുരം	Thiruvananthapuram	2	കൊല്ലം	Kollam	3	പത്തനംതിട്ട	Pathanamthitta	4	ആലപ്പുഴ	Alappuzha	5	കോട്ടയം	Kottayam	6	ഇടുക്കി	Idukki	7	എറണാകുളം	Ernakulam	8	തൃശ്ശൂർ	Thrissur	9	പാലക്കാട്	Palakkad	10	മലപ്പുറം	Malappuram	11	കോഴിക്കോട്	Kozhikode	12	വയനാട്	Wayanad	13	കണ്ണൂർ	Kannur	14	കാസർഗഢ്	Kasaragod
ക്ര.നം / Sl.No	ജില്ല	District																																													
1	തിരുവനന്തപുരം	Thiruvananthapuram																																													
2	കൊല്ലം	Kollam																																													
3	പത്തനംതിട്ട	Pathanamthitta																																													
4	ആലപ്പുഴ	Alappuzha																																													
5	കോട്ടയം	Kottayam																																													
6	ഇടുക്കി	Idukki																																													
7	എറണാകുളം	Ernakulam																																													
8	തൃശ്ശൂർ	Thrissur																																													
9	പാലക്കാട്	Palakkad																																													
10	മലപ്പുറം	Malappuram																																													
11	കോഴിക്കോട്	Kozhikode																																													
12	വയനാട്	Wayanad																																													
13	കണ്ണൂർ	Kannur																																													
14	കാസർഗഢ്	Kasaragod																																													

KSEB RESERVOIRS- STATISTICS

അലർട്ട് നിലനിൽക്കുന്ന കേരളത്തിലെ പ്രധാന അണക്കെട്ടുകളിലെ (KSEB) ദിവസേനയുള്ള ജലനിരപ്പ് സംബന്ധിച്ചുള്ള വിവരം

28/06/2024- 11.00 AM

Daily Water Level Details of Main Power Generation Dams with Alert (KSEB) - KERALA

നം. No.	അണക്കെട്ട് Reservoir	ജില്ല District	നിലവിലെ ജലനിരപ്പ് Today's Water Level (ft or metre)	നിലവിൽ സംഭരിക്കപ്പെട്ട ജലത്തിന്റെ അളവ് Today's Live Storage (MCM)	നിലവിലെ സംഭരണ ശതമാനം % Storage wrt Live Storage at FRL	പുറത്ത് വിടുന്ന വെള്ളം Spillway Release (m3/sec)
1	മൂഴിയാർ (Moozhiyar)	പത്തനംതിട്ട (Pathanamthitta)	189.35 m	0.721	62.16%	0.18
2	കല്ലാർകുട്ടി (Kallarkutty)	ഇടുക്കി (Idukki)	456.00 m	6.092	94.74%	21.93
3	ലോവാർ പെരിയാർ (Lower Periyar)	ഇടുക്കി (Idukki)	253.00 m	4.550	100.00%	33.45
4	പെരിങ്ങൽകുത്ത് (Poringalkuthu)	തൃശൂർ (Thrissur)	422.30 m	25.50	84.16%	58.34

Colour Code

Blue നീല	1st Stage of alert ഒന്നാംഘട്ട മുന്നറിയിപ്പ്
Orange ഓറഞ്ച്	2nd Stage of alert രണ്ടാംഘട്ട മുന്നറിയിപ്പ്
Red ചുവപ്പ്	3rd Stage of alert മൂന്നാംഘട്ട മുന്നറിയിപ്പ്
Yellow - മഞ്ഞ	Dams releasing water today മുൻകരുതലിന്റെ ഭാഗമായി നിലവിൽ നിയന്ത്രിത അളവിൽ വെള്ളം പുറത്തുകൊടുക്കിയിട്ടുള്ള അണക്കെട്ടുകൾ

അണക്കെട്ടിലെ പരമാവധി ജലനിരപ്പ്, പൂർണ്ണ സംഭരണ ശേഷി തുടങ്ങിയ വിശദവിവരങ്ങളടങ്ങിയ പട്ടിക <https://sdma.kerala.gov.in/dam-water-level> എന്ന ലിങ്കിൽ ലഭ്യമാണ്.

(The table with details such as maximum water level and full storage capacity of the dam is available at the link <https://sdma.kerala.gov.in/dam-water-level>)

കേരളത്തിലെ പ്രധാന അണക്കെട്ടുകളിലെ (KSEB) ദിവസേനയുള്ള ജലനിരപ്പ് സംബന്ധിച്ചുള്ള വിവരം

28/06/2024 - 11.00 AM

Daily Water Level Details of Main Power Generation Dams (KSEB) - KERALA

നം. No.	അണക്കെട്ട് Reservoir	ജില്ല District	നിലവിലെ ജലനിരപ്പ് Today's Water Level (ft or metre)	നിലവിൽ സംഭരിക്കപ്പെട്ട ജലത്തിന്റെ അളവ് Today's Live Storage (MCM)	നിലവിലെ സംഭരണ ശതമാനം % Storage wrt Live Storage at FRL	പുറത്ത് വിട്ടുന വെള്ളം Spillway Release (m3/sec)
1	കക്കി (ആനത്തോട്) Kakki(Anathode)	പത്തനംതിട്ട (Pathanamthitta)	952.38 m	125.270	28.06%	0.00
2	പമ്പ (Pamba)	പത്തനംതിട്ട (Pathanamthitta)	972.00 m	8.80	28.25%	0.00
3	ഇടുക്കി (Idukki)	ഇടുക്കി (Idukki)	2336.98 ft	514.218	35.23%	0.00
4	മാട്ടുപ്പെട്ടി (Madupetty)	ഇടുക്കി (Idukki)	1591.70 m	34.740	63.43%	0.00
5	ആനയിറങ്ങൽ (Anayirangal)	ഇടുക്കി (Idukki)	1190.85 m	3.0332	6.09%	0.00
6	പൊന്മുടി (Ponmudi)	ഇടുക്കി (Idukki)	694.80 m	21.6799	45.74%	0.00
7	കണ്ടള (Kundala)	ഇടുക്കി (Idukki)	1741.00 m	0.090	1.18%	0.00
8	ഇരട്ടയാർ (Erattayar)	ഇടുക്കി (Idukki)	748.00 m	1.3239	25.02%	0.00
9	കല്ലാർ (Kallar)	ഇടുക്കി (Idukki)	820.70 m	0.2106	27.60%	NA
10	ഇടമലയാർ (Idamalayar)	എറണാകുളം (Ernakulam)	139.69 m	303.110	29.78%	0.00
11	ഷോളയാർ (Sholayar)	തൃശൂർ (Thrissur)	2590.50 ft	19.990	13.41%	0.00
12	കുറ്റിയാടി (Kuttiyadi)	കോഴിക്കോട് (Kozhikkode)	752.86 m	21.500	63.27%	0.00
13	ബാനാസുരസാഗർ (Banasurasagar)	വയനാട് (Wayanad)	758.90 m	37.750	18.78%	0.00

മേൽ അണക്കെട്ടുകളിൽ നിലവിൽ മുന്നറിയിപ്പുകളില്ല
(Currently there is no warnings on the dams mentioned above)

അണക്കെട്ടിലെ പരമാവധി ജലനിരപ്പ്, പൂർണ്ണ സംഭരണ ശേഷി തുടങ്ങിയ വിശദവിവരങ്ങളടങ്ങിയ പട്ടിക <https://sdma.kerala.gov.in/dam-water-level> എന്ന ലിങ്കിൽ ലഭ്യമാണ്.

(The table with details such as maximum water level and full storage capacity of the dams is available at the link <https://sdma.kerala.gov.in/dam-water-level>)

IRRIGATION RESERVOIRS- STATISTICS

അലർട്ട് നിലനിൽക്കുന്ന കേരളത്തിലെ പ്രധാന ജലസേചന അണക്കെട്ടുകളിലെ (IRRIGATION) ദിവസേനയുള്ള ജലനിരപ്പ് സംബന്ധിച്ചുള്ള വിവരം 28/06/2024 - 11.00 AM IRRIGATION RESERVOIRS WITH ALERT (KERALA)						
നം. No.	അണക്കെട്ട് Reservoir	ജില്ല District	നിലവിലെ ജലനിരപ്പ് Today's Water Level (metre)	നിലവിൽ സംഭരിക്കപ്പെട്ട വെള്ളത്തിന്റെ അളവ് Today's Storage (Million cubic metre - MCM)	നിലവിലെ സംഭരണ ശതമാനം Percentage Storage With Respect to Gross Storage	പുറത്ത് വിട്ടുവെള്ളം Outflow (m3/sec)
1	നെയ്യാർ (Neyyar)	തിരുവനന്തപുരം (Thiruvananthapuram)	83.07	81.43	84%	38.88
2	കല്ലട (Kallada)	കൊല്ലം (Kollam)	102.34	239.44	47%	16.88
3	മണിയാർ (Maniyar) (Barrage)	പത്തനംതിട്ട (Pathanamthitta)	34.40	8.73	-	111.11
4	മലങ്കര (Malankara)	ഇടുക്കി (Idukki)	39.46	28.32	77%	49.23
5	ഭൂതന്താൻകെട്ട് Bhoothathankettu (Barrage)	എറണാകുളം (Ernakulam)	28.00	-	-	3048.25
6	പീച്ചി (Peechi)	തൃശൂർ (Thrissur)	70.69	22.74	24%	0.70
7	ശിരുവാനി (Siruvani-Inter State Waters)	പാലക്കാട് (Palakkad)	869.57	12.48	49%	0.14
8	കാഞ്ഞിരപ്പുഴ (Kanjiappuzha)	പാലക്കാട് (Palakkad)	89.30	30.55	43%	0.86
9	മലമ്പുഴ Malampuzha	പാലക്കാട് Palakkad	104.82	51.31	23%	0.96
7	മംഗലം (Mangalam)	പാലക്കാട് (Palakkad)	76.58	20.21	79%	0.00
11	മൂലത്തറ Moolathara(Regulator)	പാലക്കാട് (Palakkad)	182.20	-	-	6.79
12	Kuttiyadi കുറ്റിയാടി	Kozhikode കോഴിക്കോട്	38.76	71.04	67%	34.84
13	കാരാപ്പുഴ (Karapuzha)	വയനാട് (Wayanad)	757.45	37.03	48%	7.20
14	പഴശ്ശി Pazhassi(Barrage)	കണ്ണൂർ (Kannur)	17.10	1.85	-	774.28
Colour Code						
Blue നീല		1st Stage of alert ഒന്നാംഘട്ട മുനറിയിപ്പ്				
Orange ഓറഞ്ച്		2nd Stage of alert രണ്ടാംഘട്ട മുനറിയിപ്പ്				
Red ചുവപ്പ്		3rd Stage of alert മൂന്നാംഘട്ട മുനറിയിപ്പ്				
Yellow മഞ്ഞ		ജലസേചന ആവശ്യങ്ങൾക്കായോ മുൻകരുതലിന്റെ ഭാഗമായിട്ടോ നിലവിൽ നിയന്ത്രിത അളവിൽ വെള്ളം പുറത്തേക്ക് ഒഴുക്കിയിട്ടുള്ള അണക്കെട്ടുകൾ (Dams that currently release controlled amounts of water for irrigation purpose or as a precautionary measure)				

ജലസേചന അണക്കെട്ടുകളിലെ തൽസ്ഥിതി (കേരളം)

28/06/2024 - 11.00 AM

IRRIGATION RESERVOIRS- STATISTICS (KERALA)

No. No.	അണക്കെട്ട് Reservoir	ജില്ല District	നിലവിലെ ജലനിരപ്പ് Today's Water Level (metre)	നിലവിൽ സംഭരിക്കപ്പെട്ട വെള്ളത്തിന്റെ അളവ് Today's Storage (Million cubic metre - MCM)	നിലവിലെ സംഭരണ ശതമാനം Percentage Storage with respect to Gross Storage	പുറത്ത് വിട്ടുന വെള്ളം Outflow (m3/sec)
1	വാഴാനി (Vazhani)	തൃശൂർ (Thrissur)	53.40	7.49	41%	0.00
2	ചിമ്മണി (Chimoni)	തൃശൂർ (Thrissur)	57.90	42.63	28%	0.00
3	മീങ്കര (Meenkara)	പാലക്കാട് (Palakkad)	151.64	2.83	25%	0.00
4	വാളയാർ (Walayar)	പാലക്കാട് (Palakkad)	194.39	3.46	19%	0.00
5	പോത്തുണ്ടി (Pothundi)	പാലക്കാട് (Palakkad)	95.93	15.75	31%	0.00
6	ചുള്ളിയാർ (Chulliyar)	പാലക്കാട് (Palakkad)	141.88	1.16	8%	0.00

മേൽ അണക്കെട്ടുകളിൽ നിലവിൽ മുന്നറിയിപ്പുകളില്ല
(Currently there is no warning on the dams mentioned above)

അണക്കെട്ടിലെ പരമാവധി ജലനിരപ്പ്, പൂർണ്ണ സംഭരണ ശേഷി തുടങ്ങിയ വിശദവിവരങ്ങളടങ്ങിയ പട്ടിക <https://sdma.kerala.gov.in/dam-water-level> എന്ന ലിങ്കിൽ ലഭ്യമാണ്.

(The table with details such as maximum water level and full storage capacity of the dams is available at the link <https://sdma.kerala.gov.in/dam-water-level>)

FLOOD REPORT

കേന്ദ്ര ജല കമ്മീഷൻ (CWC) പ്രളയ മുന്നറിയിപ്പ് സംവിധാനം

ക്രമ നമ്പർ	നദി	സ്റ്റേഷൻ	ജില്ല	വാണിംഗ് നിരപ്പ് (മീറ്റർ)	അപകട നിരപ്പ് (മീറ്റർ)	നിലവിലെ ജലനിരപ്പ് (മീറ്റർ)	നിലവിലെ പ്രവണത (at 8 am)
1	കരമന	വെള്ളെകടവ്	തിരുവനന്തപുരം	9.0	10.00	9.430	ഉയരുന്നു
2	നെയ്യാർ	അരുവിപ്പുറം	തിരുവനന്തപുരം	6.5	8.00	6.240	മാറ്റമില്ല
3	വാമനപുരം	അയിലം	തിരുവനന്തപുരം	6.0	8.50	2.890	മാറ്റമില്ല
4	ഇത്തിക്കര	അരക്കനൂർ	കൊല്ലം	27.0	28.00	24.420	ഉയരുന്നു
5	കല്ലട	നെല്ലിപ്പള്ളി	കൊല്ലം	18.0	20.00	16.010	താഴുന്നു
6	കല്ലട	പട്ടാഴി	കൊല്ലം	7.0	8.00	3.710	മാറ്റമില്ല
7	പമ്പ	മലക്കര	പത്തനംതിട്ട	6.0	7.00	4.11	താഴുന്നു
8	പമ്പ	മടമൺ	പത്തനംതിട്ട	100.0	101.00	98.650	താഴുന്നു
9	അച്ചൻകോവിൽ	തുംപമൺ	പത്തനംതിട്ട	9.0	10.00	9.350	താഴുന്നു
10	മണിമല	കല്ലപ്പാറ	പത്തനംതിട്ട	5.0	6.00	5.510	താഴുന്നു
11	മണിമല	മണിക്കൽ	കോട്ടയം	77.4	78.4	76.150	താഴുന്നു
12	മണിമല	പുല്ലക്കയാർ	കോട്ടയം	96.2	97.2	96.135	താഴുന്നു
13	മീനച്ചിൽ	കിടങ്ങൂർ	കോട്ടയം	6.16	7.16	5.570	താഴുന്നു
14	മീനച്ചിൽ	കാലത്തുംകടവ്	കോട്ടയം	24.8	25.8	24.120	മാറ്റമില്ല
15	പെരിയാർ	നീലീശ്വരം	എറണാകുളം	9.0	10.00	2.45	താഴുന്നു
16	മുവാറ്റുപുഴ	രാമമംഗലം	എറണാകുളം	8.0	9.00	4.060	താഴുന്നു
17	കാളിയാർ	കലംപുർ	എറണാകുളം	12.64	13.64	10.1	താഴുന്നു
18	കോതമംഗലം	പള്ളിപ്പടി	എറണാകുളം	23.8	24.80	21.11	താഴുന്നു
19	പെരിയാർ	വണ്ടിപെരിയാർ	ഇടുക്കി	794.2	795.20	792.48	താഴുന്നു
20	തൊടുപുഴ	മണക്കാട്	ഇടുക്കി	36.5	37.50	35.62	താഴുന്നു
21	കരുവന്നൂർ	പാലക്കടവ്	തൃശ്ശൂർ	4.14	5.14	3.18	താഴുന്നു
22	ഗായത്രി	കൊണ്ടാഴി	തൃശ്ശൂർ	32.2	33.3	31.655	താഴുന്നു
23	കീച്ചേരി	കോട്ടപ്പുറം	തൃശ്ശൂർ	18.5	20.00	16.44	താഴുന്നു
24	ചാലക്കുടി	അരങ്ങാലി	തൃശ്ശൂർ	7.1	8.1	3.13	താഴുന്നു
25	ഭാരതപ്പുഴ	കമ്പിടി	പാലക്കാട്	8.2	9.2	5.75	താഴുന്നു
26	ഭാരതപ്പുഴ	മങ്കര	പാലക്കാട്	51.53	52.53	47.79	താഴുന്നു
27	കണ്ണാടിപ്പുഴ	പുറ്റൂർ	പാലക്കാട്	63.5	64.5	60.75	താഴുന്നു
28	പുലംതോട്	പുലമത്തോൾ	പാലക്കാട്	15.6	16.6	13.16	മാറ്റമില്ല
29	ചാലിയാർ	പെരുമ്പടം	മലപ്പുറം	26.5	27.5	21.715	താഴുന്നു
30	ചാലിയാർ	കുനിയീൽ	മലപ്പുറം	10.85	11.85	3.22	താഴുന്നു
31	കുറ്റിപ്പുഴ	ചക്കളകുത്ത്	മലപ്പുറം	17.9	18.90	13.54	താഴുന്നു
32	കടലുണ്ടി	കാരത്തോട്	മലപ്പുറം	12.0	13.00	6.77	താഴുന്നു
33	ഇരുവഞ്ഞിപ്പുഴ	തോട്ടത്തിൻകടവ്	കോഴിക്കോട്	15.8	16.8	8.3	താഴുന്നു
34	കുറ്റിയാടി	കുറ്റിയാടി	കോഴിക്കോട്	5.95	6.95	3.19	താഴുന്നു
35	വളപട്ടണം	പെരുമണ്ണ്	കണ്ണൂർ	17.2	18.2	10.52	താഴുന്നു
36	ചന്ദ്രഗിരി	പുക്കയം	കാസറഗോഡ്	36.2	37.2	34.94	താഴുന്നു
37	പയസിനി	എരിഞ്ഞിപ്പുഴ	കാസറഗോഡ്	18.03	19.03	16.87	താഴുന്നു
38	ഷിറിയ	അടുക്കുമല	കാസറഗോഡ്	43.75	44.75	38.795	താഴുന്നു

ഇന്ന് രാവിലെയുള്ള കണക്കുകൾ പ്രകാരം ജലനിരപ്പ് ഉയരുന്ന സ്റ്റേഷനുകളുടെ എണ്ണം (↑)	2
ഇന്ന് രാവിലെയുള്ള കണക്കുകൾ പ്രകാരം ജലനിരപ്പ് താഴുന്ന സ്റ്റേഷനുകളുടെ എണ്ണം (↓)	31
ഇന്ന് രാവിലെയുള്ള കണക്കുകൾ പ്രകാരം ജലനിരപ്പ് മാറ്റമില്ലാത്ത സ്റ്റേഷനുകളുടെ എണ്ണം (-)	5

Colour Code

White വെള്ള	No Alerts നിലവിൽ മുന്നറിയിപ്പുകൾ ഇല്ല
Yellow മഞ്ഞ	1st Stage of alert ഒന്നാംഘട്ട മുന്നറിയിപ്പ് (WARNING LEVEL)
Orange ഓറഞ്ച്	2st Stage of alert രണ്ടാംഘട്ട മുന്നറിയിപ്പ് (DANGER LEVEL)
Red ചുവപ്പ്	3rd Stage of alert മൂന്നാംഘട്ട മുന്നറിയിപ്പ് (HIGH FLOOD LEVEL)

*Source : കേന്ദ്ര ജല കമ്മീഷൻ (Central Water Commission) പ്രളയ മുന്നറിയിപ്പ് സംവിധാനം-KSEOC-KSDMA
(28/06/2024, 12 pm)*

River Water Level as on 28/06/2024

CWC Stations - Kerala

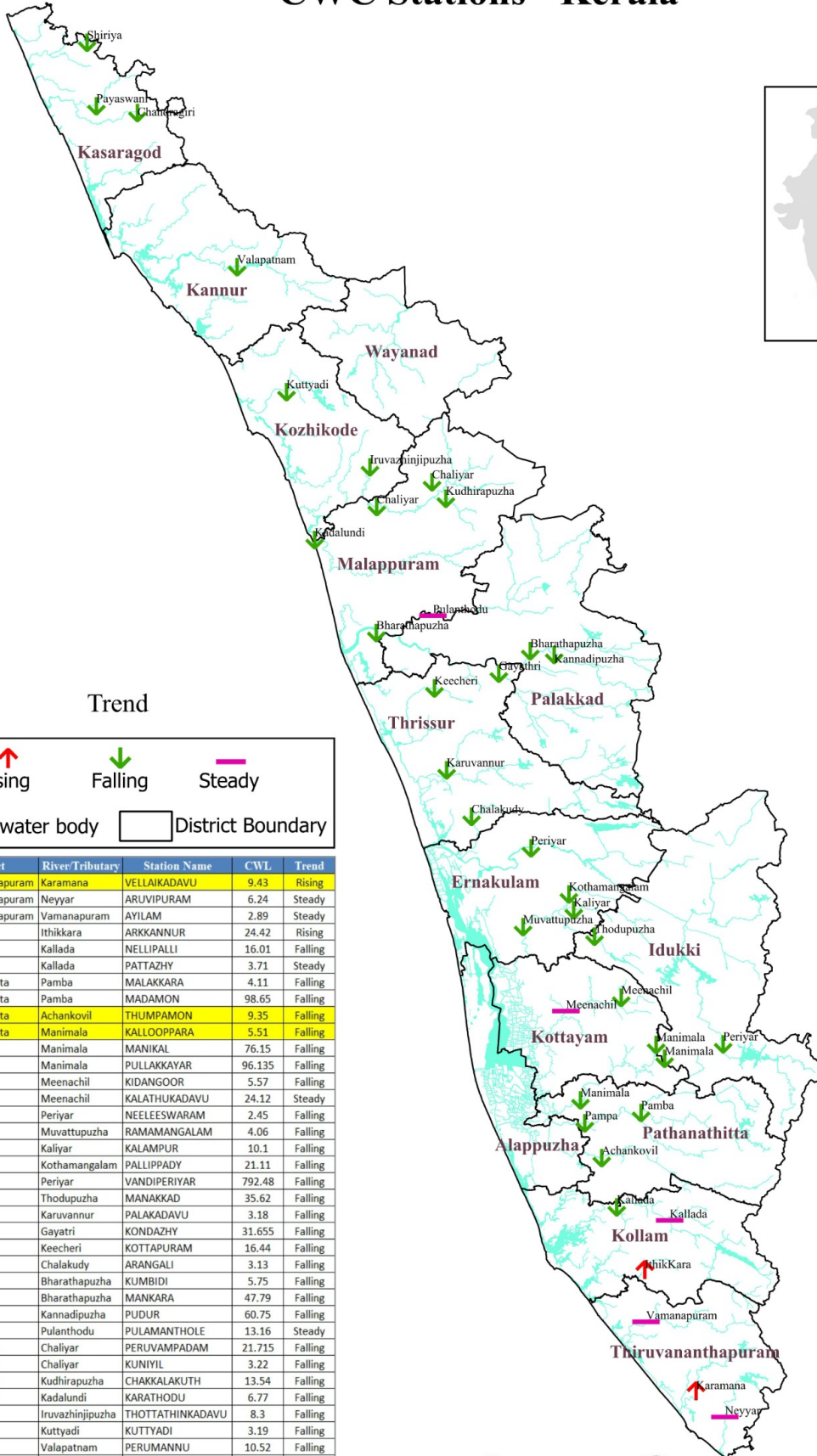

Trend

↑ Rising ↓ Falling — Steady
 River/water body District Boundary

SL No	District	River/Tributary	Station Name	CWL	Trend
1	Thiruvananthapuram	Karamana	VELLAIKADAVU	9.43	Rising
2	Thiruvananthapuram	Neyyar	ARUVIPURAM	6.24	Steady
3	Thiruvananthapuram	Vamanapuram	AYILAM	2.89	Steady
4	Kollam	Ithikkara	ARKANNUR	24.42	Rising
5	Kollam	Kallada	NELLIPALLI	16.01	Falling
6	Kollam	Kallada	PATTAZHY	3.71	Steady
7	Pathanamthitta	Pamba	MALAKKARA	4.11	Falling
8	Pathanamthitta	Pamba	MADAMON	98.65	Falling
9	Pathanamthitta	Achankovil	THUMPAMON	9.35	Falling
10	Pathanamthitta	Manimala	KALLOPPARA	5.51	Falling
11	Kottayam	Manimala	MANIKAL	76.15	Falling
12	Kottayam	Manimala	PULLAKKAYAR	96.135	Falling
13	Kottayam	Meenachil	KIDANGOOR	5.57	Falling
14	Kottayam	Meenachil	KALATHUKADAVU	24.12	Steady
15	Ernakulam	Periyar	NEELESWARAM	2.45	Falling
16	Ernakulam	Muvattupuzha	RAMAMANGALAM	4.06	Falling
17	Ernakulam	Kaliyar	KALAMPUR	10.1	Falling
18	Ernakulam	Kothamangalam	PALLIPPADY	21.11	Falling
19	Idukki	Periyar	VANDIPERIYAR	792.48	Falling
20	Idukki	Thodupuzha	MANAKKAD	35.62	Falling
21	Thrissur	Karuvannur	PALAKADAVU	3.18	Falling
22	Thrissur	Gayatri	KONDAZHY	31.655	Falling
23	Thrissur	Keecheri	KOTTAPURAM	16.44	Falling
24	Thrissur	Chalakyudi	ARANGALI	3.13	Falling
25	Palakkad	Bharathapuzha	KUMBIDI	5.75	Falling
26	Palakkad	Bharathapuzha	MANKARA	47.79	Falling
27	Palakkad	Kannadipuzha	PUDUR	60.75	Falling
28	Palakkad	Pulathodu	PULAMANTHOLE	13.16	Steady
29	Malappuram	Chaliyar	PERUVAMPADAM	21.715	Falling
30	Malappuram	Chaliyar	KUNIYIL	3.22	Falling
31	Malappuram	Kudhirapuzha	CHAKKALAKUTH	13.54	Falling
32	Malappuram	Kadalundi	KARATHODU	6.77	Falling
33	Kozhikode	Iruvazhinjipuzha	THOTTATHINKADAVU	8.3	Falling
34	Kozhikode	Kuttyadi	KUTTYADI	3.19	Falling
35	Kannur	Valapatnam	PERUMANNU	10.52	Falling
36	Kasaragod	Chandragiri	POOKKAYAM	34.94	Falling
37	Kasaragod	Payaswani	ERINJIPUZHA	16.87	Falling
38	Kasaragod	Shiriyia	ADKASTHALA	38.795	Falling

24 Hr RAINFALL OVER KERALA

24 HOUR RAINFALL OVER KERALA

Upto 8:30am on 28 June 2024

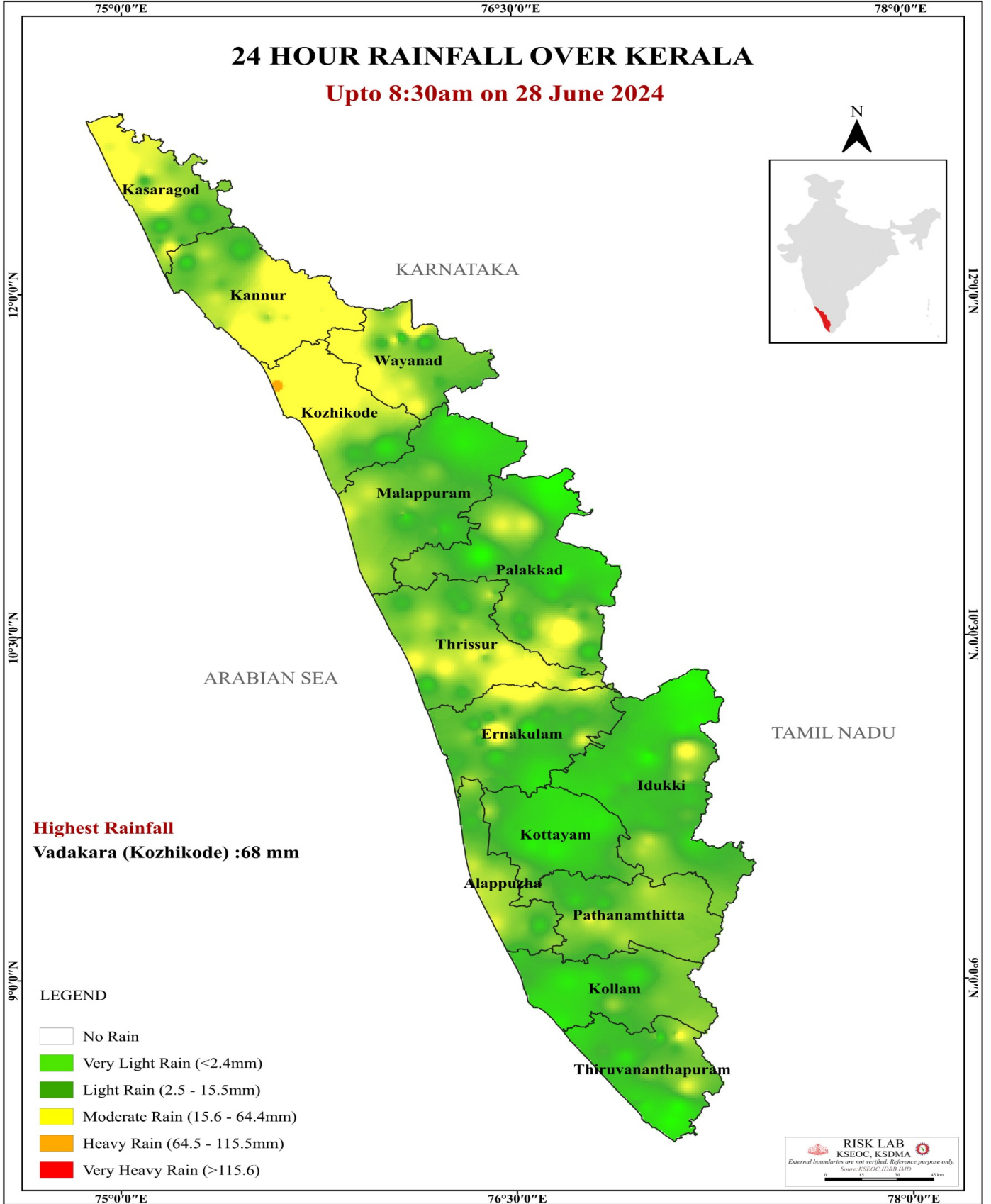

SEA STATE

