

# RAINFALL

Indian Meteorological Department's District Wise  
ഇന്ത്യൻ കാലാവസ്ഥ വകുപ്പിന്റെ ജില്ലാ അടിസ്ഥാനത്തിലുള്ള

**Rainfall Forecast** **മഴ പ്രവചനം**  
For Next Five Days അടുത്ത 5 ദിവസത്തേക്കുള്ളത്

പുറപ്പെടുവിച്ച ദിവസവും സമയവും (Date & Time of Issue)  
**08.06.2024 13:00 hrs**

**മഴയുടെ തീവ്രത (Rainfall Intensity)**

ചാറ്റൽ മഴ (Light)	2.5 - 15.5 mm
മിതമായ മഴ (Moderate)	15.6 - 64.5 mm
ശക്തമായ മഴ (Heavy)	64.5 - 115.5 mm
അതിശക്തമായ മഴ (Very Heavy)	115.6 - 204.4 mm
അതിതീവ്രമായ മഴ (Extremely Heavy)	>204.5 mm

കളർ കോഡ് (Colour Code)	തീവ്രത (Intensity)
വെള്ള മുനറിയിപ്പില്ല (No Warning)	മഴ ഇല്ല (No Rain)
പച്ച മുനറിയിപ്പില്ല (Green, No Warning)	നേരിയതോ മിതമായതോ ആയ മഴ (Light to Moderate Rain)
മഞ്ഞ നിറീക്ഷിക്കുക-മുനറിയിപ്പ് പുതുക്കിക്കൊണ്ടിരിക്കുക (Yellow Watch - Be updated)	ശക്തമായ മഴ (Isolated Heavy Rain)
ഓറഞ്ച് ജാഗ്രത പാലിക്കുക, കരുതിയിരിക്കുക (Alert - be prepared)	ശക്തമായതോ അതിശക്തമായതോ ആയ മഴ (Heavy to Very Heavy Rain)
ചുവപ്പ് മുനറിയിപ്പ്, പ്രവർത്തിക്കുക (Warning - Take Action)	അതിശക്തമായതോ തീവ്രമായതോ ആയ മഴ (Very Heavy to Extremely Heavy Rain)

RISK LAB  
State Emergency Operations Centre  
**Kerala State Disaster Management Authority**  
Thiruvananthapuram - Ph: 0471 2364424

08.06.2024

09.06.2024

10.06.2024

11.06.2024

12.06.2024

ക്ര.നം / Sl.No	ജില്ല	District
1	തിരുവനന്തപുരം	Thiruvananthapuram
2	കൊല്ലം	Kollam
3	പത്തനംതിട്ട	Pathanamthitta
4	ആലപ്പുഴ	Alappuzha
5	കോട്ടയം	Kottayam
6	ഇടുക്കി	Idukki
7	എറണാകുളം	Ernakulam
8	തൃശ്ശൂർ	Thrissur
9	പാലക്കാട്	Palakkad
10	മലപ്പുറം	Malappuram
11	കോഴിക്കോട്	Kozhikode
12	വയനാട്	Wayanad
13	കണ്ണൂർ	Kannur
14	കാസറഗോഡ്	Kasaragod

Indian Meteorological Department's District Wise  
ഇന്ത്യൻ കാലാവസ്ഥ വകുപ്പിന്റെ ജില്ലാ അടിസ്ഥാനത്തിലുള്ള

**Rainfall Forecast** മഴ പ്രവചനം  
For Next Five Days അടുത്ത 5 ദിവസത്തക്കുള്ളത്

പുറപ്പെടുവിച്ച ദിവസവും സമയവും (Date & Time of Issue)  
08.06.2024 16:00 hrs

മഴയുടെ തീവ്രത (Rainfall Intensity)

ചാറുത മഴ (Light)	2.5 - 15.5 mm
മിതമായ മഴ (Moderate)	15.6 - 64.5 mm
ശക്തമായ മഴ (Heavy)	64.5 - 115.5 mm
അതിശക്തമായ മഴ (Very Heavy)	115.6 - 204.4 mm
അതിതീവ്രമായ മഴ (Extremely Heavy)	>204.5 mm

കളർ കോഡ് (Colour Code) തീവ്രത (Intensity)

വെള്ള മുനനിയില്ല (No Warning)	മഴ ഇല്ല (No Rain)
പച്ച മുനനിയില്ല (Green, No Warning)	നേരിയതോ മിതമായതോ ആയ മഴ (Light to Moderate Rain)
മഞ്ഞ നിറക്കിടുക-മുനനിയില്ല പുതുക്കിക്കാണിരിക്കുക (Yellow Watch - Be updated)	ശക്തമായ മഴ (Isolated Heavy Rain)
ഓറഞ്ച് ജാഗ്രത പാലിക്കുക, കരുതിയിരിക്കുക (Alert - be prepared)	ശക്തമായതോ അതിശക്തമായതോ ആയ മഴ (Heavy to Very Heavy Rain)
ചുവപ്പ് മുനനിയിട്ട് പ്രവർത്തിക്കുക (Warning - Take Action)	അതിശക്തമായതോ തീവ്രമായതോ ആയ മഴ (Very Heavy to Extremely Heavy Rain)

RISK LAB  
State Emergency Operations Centre  
**Kerala State Disaster Management Authority**  
Thiruvananthapuram - Ph: 0471 2364424

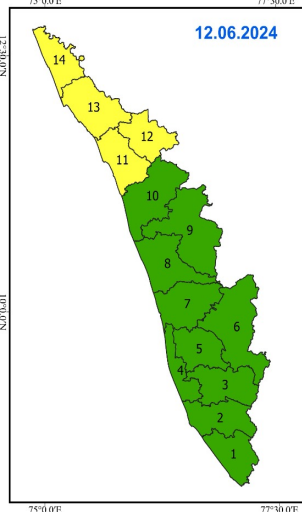
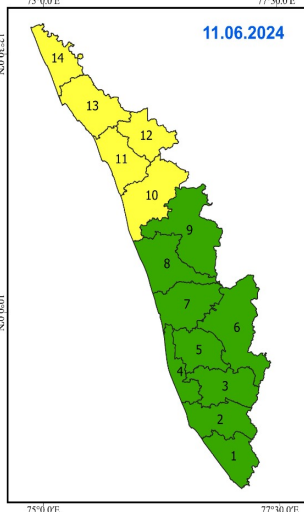
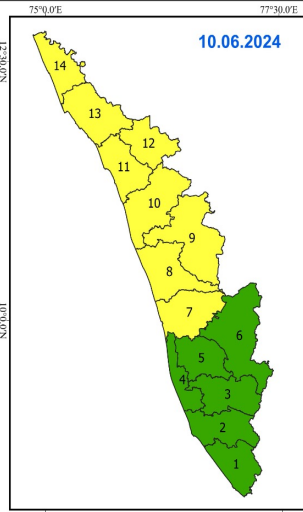
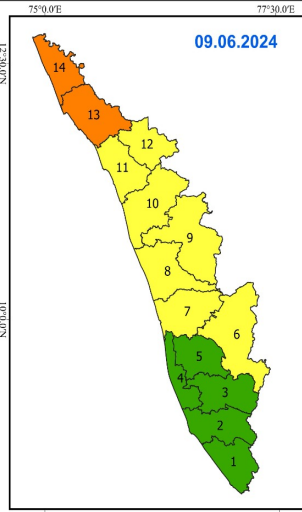
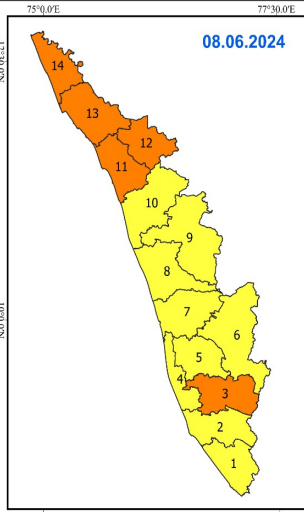

ക്ര.നം / Sl.No	ജില്ല	District
1	തിരുവനന്തപുരം	Thiruvananthapuram
2	കൊല്ലം	Kollam
3	പാതനംതിട്ട	Pathanamthitta
4	ആലപ്പുഴ	Alappuzha
5	കോട്ടയം	Kottayam
6	ഇടുക്കി	Idukki
7	എറണാകുളം	Ernakulam
8	തൃശ്ശൂർ	Thrissur
9	പാലക്കാട്	Palakkad
10	മലപ്പുറം	Malappuram
11	കോഴിക്കോട്	Kozhikode
12	വയനാട്	Wayanad
13	കണ്ണൂർ	Kannur
14	കാസർഗഢ്	Kasaragod

# KSEB RESERVOIRS- STATISTICS

കേരളത്തിലെ പ്രധാന അണക്കെട്ടുകളിലെ (KSEB) ദിവസേനയുള്ള ജലനിരപ്പ് സംബന്ധിച്ചുള്ള വിവരം

08/06/2024 - 11.00 AM

Daily Water Level Details of Main Power Generation Dams (KSEB) - KERALA

നം. No.	അണക്കെട്ട് Reservoir	ജില്ല District	നിലവിലെ ജലനിരപ്പ് Today's Water Level (ft or metre)	നിലവിൽ സംഭരിക്കപ്പെട്ട ജലത്തിന്റെ അളവ് Today's Live Storage (MCM)	നിലവിലെ സംഭരണ ശതമാനം % Storage wrt Live Storage at FRL	പുറത്ത് വിട്ടുന വെള്ളം Spillway Release (m3/sec)
1	കക്കി (ആനത്തോട്) Kakkai(Anathode)	പത്തനംതിട്ട (Pathanamthitta)	947.78 m	98.910	22.15%	0.00
2	പമ്പ (Pamba)	പത്തനംതിട്ട (Pathanamthitta)	964.30 m	0.85	2.73%	0.00
3	മൂഴിയാർ (Moozhiyar)	പത്തനംതിട്ട (Pathanamthitta)	186.25 m	0.390	33.62%	0.00
4	ഇടുക്കി (Idukki)	ഇടുക്കി (Idukki)	2329.34 ft	432.629	29.64%	0.00
5	മാട്ടുപുറ്റി (Madupetty)	ഇടുക്കി (Idukki)	1590.90 m	33.140	60.51%	0.00
6	ആനയിറങ്ങൽ (Anayirangal)	ഇടുക്കി (Idukki)	1189.80 m	2.4970	5.01%	0.00
7	പൊന്മുടി (Ponmudi)	ഇടുക്കി (Idukki)	690.45 m	14.6832	30.98%	0.00
8	കണ്ടള (Kundala)	ഇടുക്കി (Idukki)	1741.00 m	0.090	1.18%	0.00
9	കല്ലാർകുട്ടി (Kallarkutty)	ഇടുക്കി (Idukki)	453.15 m	4.300	66.87%	0.00
10	ഇരട്ടയാർ (Erattayar)	ഇടുക്കി (Idukki)	746.80 m	0.8590	16.23%	0.00
11	ലോവർ പെരിയാർ (Lower Periyar)	ഇടുക്കി (Idukki)	248.70 m	2.780	61.10%	0.00
12	കല്ലാർ (Kallar)	ഇടുക്കി (Idukki)	820.20 m	0.1917	25.12%	NA
13	ഇടമലയാർ (Idamalayar)	എറണാകുളം (Ernakulam)	138.08 m	272.980	26.82%	0.00
14	ഷോളയാർ (Sholayar)	തൃശൂർ (Thrissur)	2581.50 ft	12.390	8.31%	0.00
15	പെരിങ്ങൽകുത്ത് (Poringalkuthu)	തൃശൂർ (Thrissur)	416.85 m	12.80	42.24%	0.00
16	കുട്ടിയാടി (Kuttiyadi)	കോഴിക്കോട് (Kozhikkode)	746.82 m	10.150	29.87%	0.00
17	ബാണാസുരസാഗർ (Banasurasagar)	വയനാട് (Wayanad)	755.30 m	17.350	8.63%	0.00

മേൽ അണക്കെട്ടുകളിൽ നിലവിൽ മുന്നറിയിപ്പുകളില്ല

(Currently there is no warnings on the dams mentioned above)

അണക്കെട്ടിലെ പരമാവധി ജലനിരപ്പ്, പൂർണ്ണ സംഭരണ ശേഷി തുടങ്ങിയ വിശദവിവരങ്ങളടങ്ങിയ പട്ടിക <https://sdma.kerala.gov.in/dam-water-level> എന്ന ലിങ്കിൽ ലഭ്യമാണ്.

(The table with details such as maximum water level and full storage capacity of the dams is available at the link <https://sdma.kerala.gov.in/dam-water-level>)

# IRRIGATION RESERVOIRS- STATISTICS

അലർട്ട് നിലനിൽക്കുന്ന കേരളത്തിലെ പ്രധാന ജലസേചന അണക്കെട്ടുകളിലെ (IRRIGATION) ദിവസേനയുള്ള ജലനിരപ്പ് സംബന്ധിച്ചുള്ള വിവരം  
08/06/2024 - 11.00 AM

## IRRIGATION RESERVOIRS WITH ALERT (KERALA)

നം. No.	അണക്കെട്ട് Reservoir	ജില്ല District	നിലവിലെ ജലനിരപ്പ് Today's Water Level (metre)	നിലവിൽ സംഭരിക്കപ്പെട്ട വെള്ളത്തിന്റെ അളവ് Today's Storage (Million cubic metre - MCM)	നിലവിലെ സംഭരണ ശതമാനം Percentage Storage With Respect to Gross Storage	പുറത്ത് വിട്ടുന്ന വെള്ളം Outflow (m3/sec)
1	കല്ലട (Kallada)	കൊല്ലം (Kollam)	98.55	188.80	37%	14.38
2	മണിയാർ (Maniyar) (Barrage)	പത്തനംതിട്ട (Pathanamthitta)	34.30	8.70	—	57.65
3	മലങ്കര (Malankara)	ഇടുക്കി (Idukki)	39.52	28.48	77%	73.74
4	ഭൂതത്താൻകെട്ട് Bhoothathankettu (Barrage)	എറണാകുളം (Ernakulam)	31.20	—	—	155.23
5	പീച്ചി (Peechi)	തൃശൂർ (Thrissur)	68.43	14.81	16%	0.70
6	ശിരുവാനി (Siruvani-Inter State Waters)	പാലക്കാട് (Palakkad)	865.91	8.93	35%	0.14
7	കാഞ്ഞിരപ്പുഴ (Kanjirappuzha)	പാലക്കാട് (Palakkad)	83.75	10.69	15%	0.63
8	മലമ്പുഴ Malampuzha	പാലക്കാട് Palakkad	102.85	33.58	15%	0.96
9	മൂലത്തറ Moolathara(Regulator)	പാലക്കാട് (Palakkad)	181.20	—	—	2.25
10	Kuttiyadi കുട്ടിയാടി	Kozhikode കോഴിക്കോട്	37.38	60.73	57%	16.18
11	കാരാപ്പുഴ (Karapuzha)	വയനാട് (Wayanad)	756.80	33.28	44%	0.23
12	പഴശ്ശി Pazhassi(Barrage)	കണ്ണൂർ (Kannur)	22.30	18.46	—	48.43

### Colour Code

Blue നീല	1st Stage of alert ഒന്നാംഘട്ട മുനറിയിപ്പ്
Orange ഓറഞ്ച്	2nd Stage of alert രണ്ടാംഘട്ട മുനറിയിപ്പ്
Red ചുവപ്പ്	3rd Stage of alert മൂന്നാംഘട്ട മുനറിയിപ്പ്
Yellow മഞ്ഞ	ജലസേചന ആവശ്യങ്ങൾക്കായോ മുൻകരുതലിൻറെ ഭാഗമായിട്ടോ നിലവിൽ നിയന്ത്രിത അളവിൽ വെള്ളം പുറത്തേക്ക് ഒഴുക്കിയിട്ടുന്ന അണക്കെട്ടുകൾ (Dams that currently release controlled amounts of water for irrigation purpose or as a precautionary measure)

**ജലസേചന അണക്കെട്ടുകളിലെ തൽസ്ഥിതി (കേരളം)**

08/06/2024 - 11.00 AM

**IRRIGATION RESERVOIRS- STATISTICS (KERALA)**

നം. No.	അണക്കെട്ട് Reservoir	ജില്ല District	നിലവിലെ ജലനിരപ്പ് Today's Water Level (metre)	നിലവിൽ സംഭരിക്കപ്പെട്ട വെള്ളത്തിന്റെ അളവ് Today's Storage (Million cubic metre - MCM)	നിലവിലെ സംഭരണ ശതമാനം Percentage Storage with respect to Gross Storage	പുറത്ത് വിടുന്ന വെള്ളം Outflow (m <sup>3</sup> /sec)
1	നെയാർ (Neyyar)	തിരുവനന്തപുരം (Thiruvananthapuram)	82.80	78.35	80%	0.00
2	വാഴാനി (Vazhani)	തൃശൂർ (Thrissur)	50.42	4.68	26%	0.00
3	ചിമ്മണി (Chimoni)	തൃശൂർ (Thrissur)	51.89	22.20	15%	0.00
4	മീങ്കര (Meenkara)	പാലക്കാട് (Palakkad)	151.55	2.75	24%	0.00
5	വാളയാർ (Walayar)	പാലക്കാട് (Palakkad)	193.87	3.21	17%	0.00
6	പോത്തണ്ടി (Pothundi)	പാലക്കാട് (Palakkad)	93.90	11.54	23%	0.00
7	ചുള്ളിയാർ (Chulliyar)	പാലക്കാട് (Palakkad)	141.43	1.01	7%	0.00
8	മംഗലം (Mangalam)	പാലക്കാട് (Palakkad)	73.11	10.96	43%	0.00

മേൽ അണക്കെട്ടുകളിൽ നിലവിൽ മുന്നറിയിപ്പുകളില്ല  
(Currently there is no warning on the dams mentioned above)

അണക്കെട്ടിലെ പരമാവധി ജലനിരപ്പ്, പൂർണ്ണ സംഭരണ ശേഷി തുടങ്ങിയ വിശദവിവരങ്ങളുടെ പട്ടിക <https://sdma.kerala.gov.in/dam-water-level> എന്ന ലിങ്കിൽ ലഭ്യമാണ്.

(The table with details such as maximum water level and full storage capacity of the dams is available at the link <https://sdma.kerala.gov.in/dam-water-level>)

# FLOOD REPORT

കേന്ദ്ര ജല കമ്മീഷൻ (CWC) പ്രളയ മുന്നറിയിപ്പ് സംവിധാനം							
ക്രമ നമ്പർ	നദി	സ്റ്റേഷൻ	ജില്ല	വാണിംഗ് നിരപ്പ് (മീറ്റർ)	അപകട നിരപ്പ് (മീറ്റർ)	നിലവിലെ ജലനിരപ്പ് (മീറ്റർ)	നിലവിലെ പ്രവണത (at 8 am)
1	കരമന	വെള്ളെക്കടവ്	തിരുവനന്തപുരം	9.0	10.00	8.50	ഉയരണം
2	നെയാർ	അരവിപ്പുറം	തിരുവനന്തപുരം	6.5	8.00	5.40	ഉയരണം
3	വാമനപ്പുരം	അയിലം	തിരുവനന്തപുരം	6.0	8.50	1.70	ഉയരണം
4	ഇന്തിക്കര	അരക്കനൂർ	കൊല്ലം	27.0	28.00	24.08	ഉയരണം
5	കല്ലട	നെല്ലിപ്പള്ളി	കൊല്ലം	18.0	20.00	15.72	താഴണം
6	കല്ലട	പട്ടാഴി	കൊല്ലം	7.0	8.00	3.03	ഉയരണം
7	പമ്പ	മലക്കര	പത്തനംതിട്ട	6.0	7.00	1.20	ഉയരണം
8	പമ്പ	മടമൺ	പത്തനംതിട്ട	100.0	101.00	97.59	ഉയരണം
9	അച്ചൻകോവിൽ	തുംപമൺ	പത്തനംതിട്ട	9.0	10.00	7.16	മാറ്റമില്ല
10	മണിമല	കല്ലപ്പാറ	പത്തനംതിട്ട	5.0	6.00	2.79	താഴണം
11	മണിമല	മണിക്കൽ	കോട്ടയം	77.4	78.40	75.85	മാറ്റമില്ല
12	മണിമല	പുല്ലക്കയാർ	കോട്ടയം	96.2	97.20	94.625	ഉയരണം
13	മിനച്ചിൽ	കിടങ്ങൂർ	കോട്ടയം	6.16	7.16	2.25	താഴണം
14	മിനച്ചിൽ	കാലത്തുംകടവ്	കോട്ടയം	24.8	25.80	23.74	താഴണം
15	പെരിയാർ	നീലീശ്വരം	എറണാകുളം	9.0	10.00	1.43	ഉയരണം
16	മുവാറ്റുപുഴ	രാമമംഗലം	എറണാകുളം	8.0	9.00	2.90	ഉയരണം
17	കാളിയാർ	കലംപുർ	എറണാകുളം	12.64	13.64	9.49	താഴണം
18	കോതമംഗലം	പള്ളിപ്പടി	എറണാകുളം	23.8	24.80	20.56	മാറ്റമില്ല
19	പെരിയാർ	വണ്ടിപെരിയാർ	ഇടുക്കി	794.2	795.20	791.49	ഉയരണം
20	തൊടുപുഴ	മണക്കാട്	ഇടുക്കി	36.5	37.50	35.86	ഉയരണം
21	കരുവനൂർ	പാലകടവ്	തൃശ്ശൂർ	4.14	5.14	2.16	മാറ്റമില്ല
22	ഗായത്രി	കൊണ്ടാഴി	തൃശ്ശൂർ	32.2	33.3	29.99	മാറ്റമില്ല
23	കീച്ചേരി	കോട്ടപ്പുറം	തൃശ്ശൂർ	18.5	20.00	15.825	മാറ്റമില്ല
24	ചാലക്കുടി	അരങ്ങാലി	തൃശ്ശൂർ	7.1	8.10	1.93	ഉയരണം
25	ഭാരതപ്പുഴ	കുമ്പിടി	പാലക്കാട്	8.2	9.20	4.35	താഴണം
26	ഭാരതപ്പുഴ	മങ്കര	പാലക്കാട്	51.53	52.53	47.23	മാറ്റമില്ല
27	കണ്ണാടിപ്പുഴ	പുറ്റൂർ	പാലക്കാട്	63.5	64.50	59.95	മാറ്റമില്ല
28	പുലംതോട്	പുലാമന്തോൾ	പാലക്കാട്	15.6	16.60	11.79	മാറ്റമില്ല
29	ചാലിയാർ	പെരുവമ്പടം	മലപ്പുറം	26.5	27.50	20.67	താഴണം
30	ചാലിയാർ	കനിയീൽ	മലപ്പുറം	10.85	11.85	2.00	താഴണം
31	കുറ്റിപ്പുഴ	ചക്കളകുത്ത്	മലപ്പുറം	17.9	18.90	12.47	താഴണം
32	കടലുണ്ടി	കാരത്തോട്	മലപ്പുറം	12.0	13.00	4.37	മാറ്റമില്ല
33	ഇരുവഞ്ഞിപ്പുഴ	തോട്ടത്തിൻകടവ്	കോഴിക്കോട്	15.8	16.80	5.35	താഴണം
34	കുറ്റിയാടി	കുറ്റിയാടി	കോഴിക്കോട്	5.95	6.95	1.10	താഴണം
35	വളപട്ടണം	പെരുമണ്ണ	കണ്ണൂർ	17.2	18.20	7.34	മാറ്റമില്ല
36	ചന്ദ്രഗിരി	പുക്കയം	കാസറഗോഡ്	36.2	37.20	32.20	താഴണം
37	പയമ്പിനി	എരിഞ്ഞിപ്പുഴ	കാസറഗോഡ്	18.03	19.03	13.33	ഉയരണം
38	ഷീറിയാ	അടുക്കുമല	കാസറഗോഡ്	43.75	44.75	37.475	താഴണം
ഇന്ന് രാവിലെയുള്ള കണക്കുകൾ പ്രകാരം ജലനിരപ്പ് ഉയരുന്ന സ്റ്റേഷനുകളുടെ എണ്ണം (↑)							14
ഇന്ന് രാവിലെയുള്ള കണക്കുകൾ പ്രകാരം ജലനിരപ്പ് താഴുന്ന സ്റ്റേഷനുകളുടെ എണ്ണം (↓)							13
ഇന്ന് രാവിലെയുള്ള കണക്കുകൾ പ്രകാരം ജലനിരപ്പ് മാറ്റമില്ലാത്ത സ്റ്റേഷനുകളുടെ എണ്ണം (-)							11
Colour Code							
White വെള്ള				No Alerts നിലവിൽ മുന്നറിയിപ്പുകൾ ഇല്ല			
Yellow മഞ്ഞ				1st Stage of alert ഒന്നാംഘട്ട മുന്നറിയിപ്പ് (WARNING LEVEL)			
Orange ഓറഞ്ച്				2st Stage of alert രണ്ടാംഘട്ട മുന്നറിയിപ്പ് (DANGER LEVEL)			
Red ചുവപ്പ്				3rd Stage of alert മൂന്നാംഘട്ട മുന്നറിയിപ്പ് (HIGH FLOOD LEVEL)			
Source : കേന്ദ്ര ജല കമ്മീഷൻ (Central Water Commission) പ്രളയ മുന്നറിയിപ്പ് സംവിധാനം -KSEOC-KSDMA							
(08/06/2024, 12 pm)							

# River Water Level as on 08/06/2024

## CWC Stations - Kerala

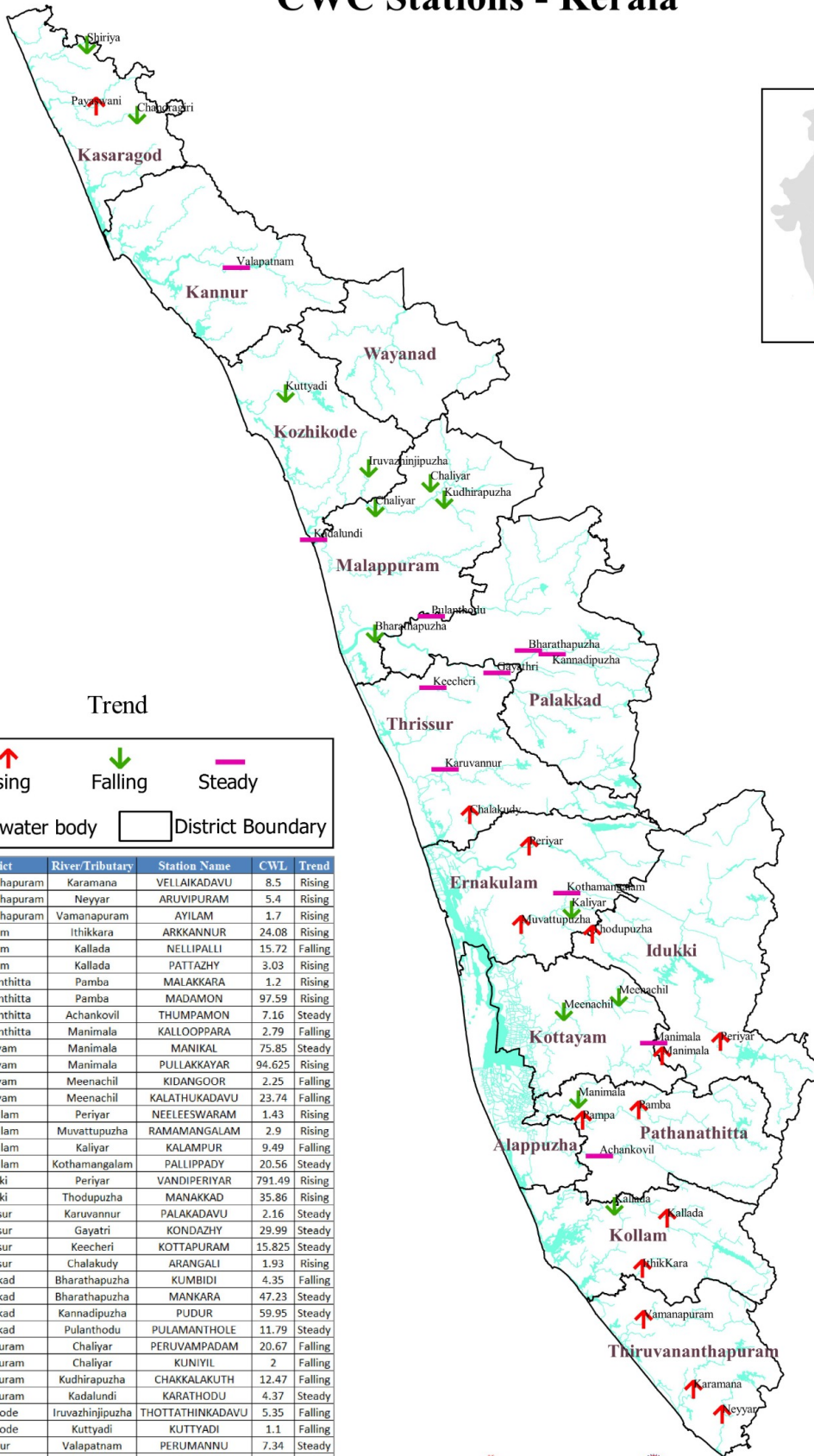

### Trend

↑ Rising   
 ↓ Falling   
 — Steady

River/water body   
  District Boundary

SL No	District	River/Tributary	Station Name	CWL	Trend
1	Thiruvananthapuram	Karamana	VELLAIKADAVU	8.5	Rising
2	Thiruvananthapuram	Neyyar	ARUVIPURAM	5.4	Rising
3	Thiruvananthapuram	Vamanapuram	AYILAM	1.7	Rising
4	Kollam	Ithikkara	ARKANNUR	24.08	Rising
5	Kollam	Kallada	NELLIPALLI	15.72	Falling
6	Kollam	Kallada	PATTAZHY	3.03	Rising
7	Pathanamthitta	Pamba	MALAKKARA	1.2	Rising
8	Pathanamthitta	Pamba	MADAMON	97.59	Rising
9	Pathanamthitta	Achankovil	THUMPAMON	7.16	Steady
10	Pathanamthitta	Manimala	KALLOPPARA	2.79	Falling
11	Kottayam	Manimala	MANIKAL	75.85	Steady
12	Kottayam	Manimala	PULLAKKAYAR	94.625	Rising
13	Kottayam	Meenachil	KIDANGOOR	2.25	Falling
14	Kottayam	Meenachil	KALATHUKADAVU	23.74	Falling
15	Ernakulam	Periyar	NEELESWARAM	1.43	Rising
16	Ernakulam	Muvattupuzha	RAMAMANGALAM	2.9	Rising
17	Ernakulam	Kaliyar	KALAMPUR	9.49	Falling
18	Ernakulam	Kothamangalam	PALLIPPADY	20.56	Steady
19	Idukki	Periyar	VANDIPERIYAR	791.49	Rising
20	Idukki	Thodupuzha	MANAKKAD	35.86	Rising
21	Thrissur	Karuvannur	PALAKADAVU	2.16	Steady
22	Thrissur	Gayatri	KONDAZHY	29.99	Steady
23	Thrissur	Keecheri	KOTTAPURAM	15.825	Steady
24	Thrissur	Chalakydy	ARANGALI	1.93	Rising
25	Palakkad	Bharathapuzha	KUMBIDI	4.35	Falling
26	Palakkad	Bharathapuzha	MANKARA	47.23	Steady
27	Palakkad	Kannadipuzha	PUDUR	59.95	Steady
28	Palakkad	Pulanthodu	PULAMANTHOLE	11.79	Steady
29	Malappuram	Chaliyar	PERUVAMPADAM	20.67	Falling
30	Malappuram	Chaliyar	KUNIYIL	2	Falling
31	Malappuram	Kudhirapuzha	CHAKKALAKUTH	12.47	Falling
32	Malappuram	Kadalundi	KARATHODU	4.37	Steady
33	Kozhikode	Iruvazhinjipuzha	THOTTATHINKADAVU	5.35	Falling
34	Kozhikode	Kuttyadi	KUTTYADI	1.1	Falling
35	Kannur	Valapatnam	PERUMANNU	7.34	Steady
36	Kasaragod	Chandragiri	POOKAYAM	32.2	Falling
37	Kasaragod	Payaswari	ERINJIPUZHA	13.33	Rising
38	Kasaragod	Shiriyia	ADKASTHALA	37.475	Falling

# 24 HOURS RAINFALL OVER KERALA

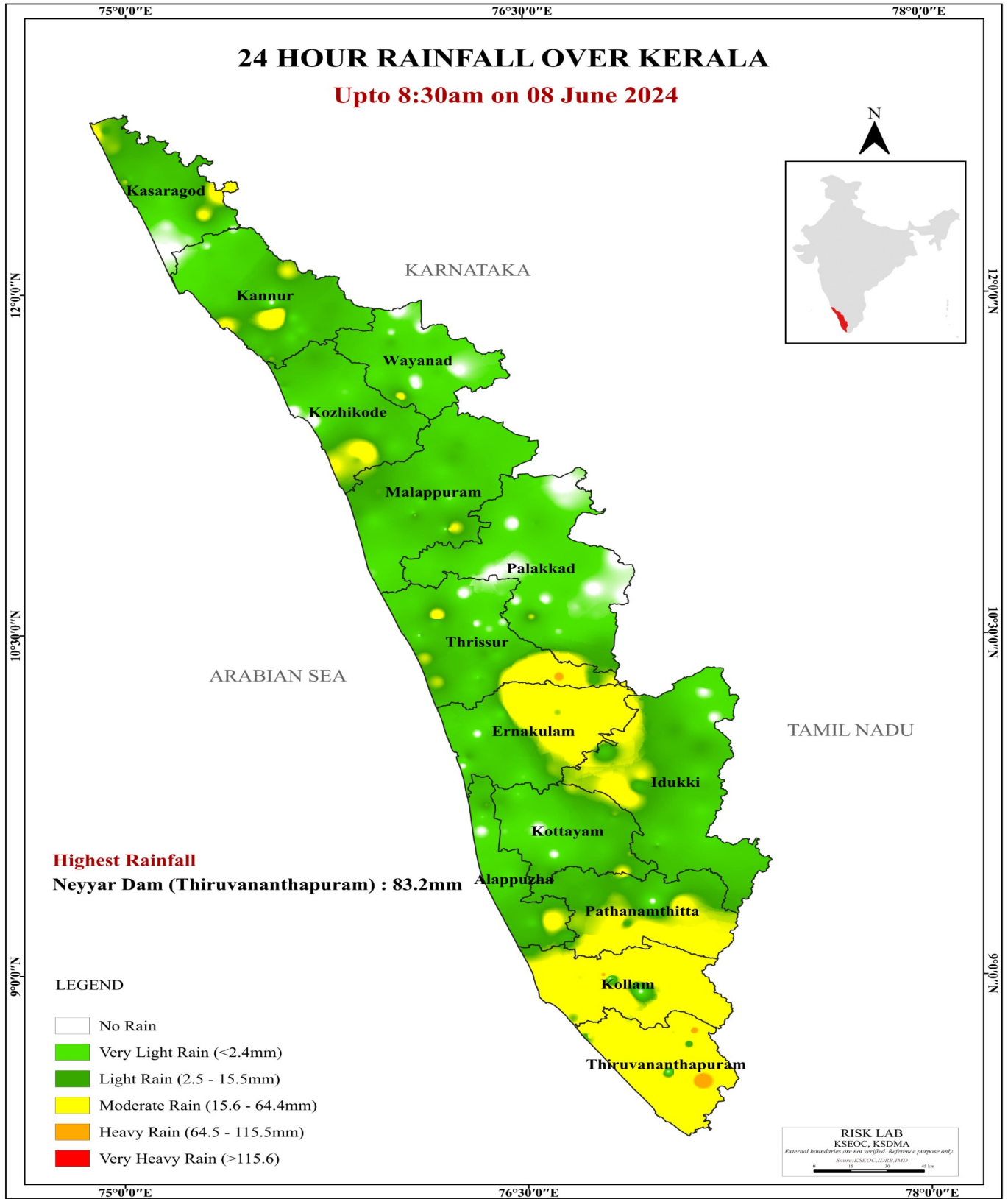



# SEA STATE

**ഇന്ത്യൻ തീരപ്രദേശങ്ങളുടെയും സമുദ്രങ്ങളുടെയും വിഭാഗങ്ങൾ**  
 പുറപ്പെടുവിച്ച തീയതി : 08-06-2024, സമയം : 14:30 Hrs

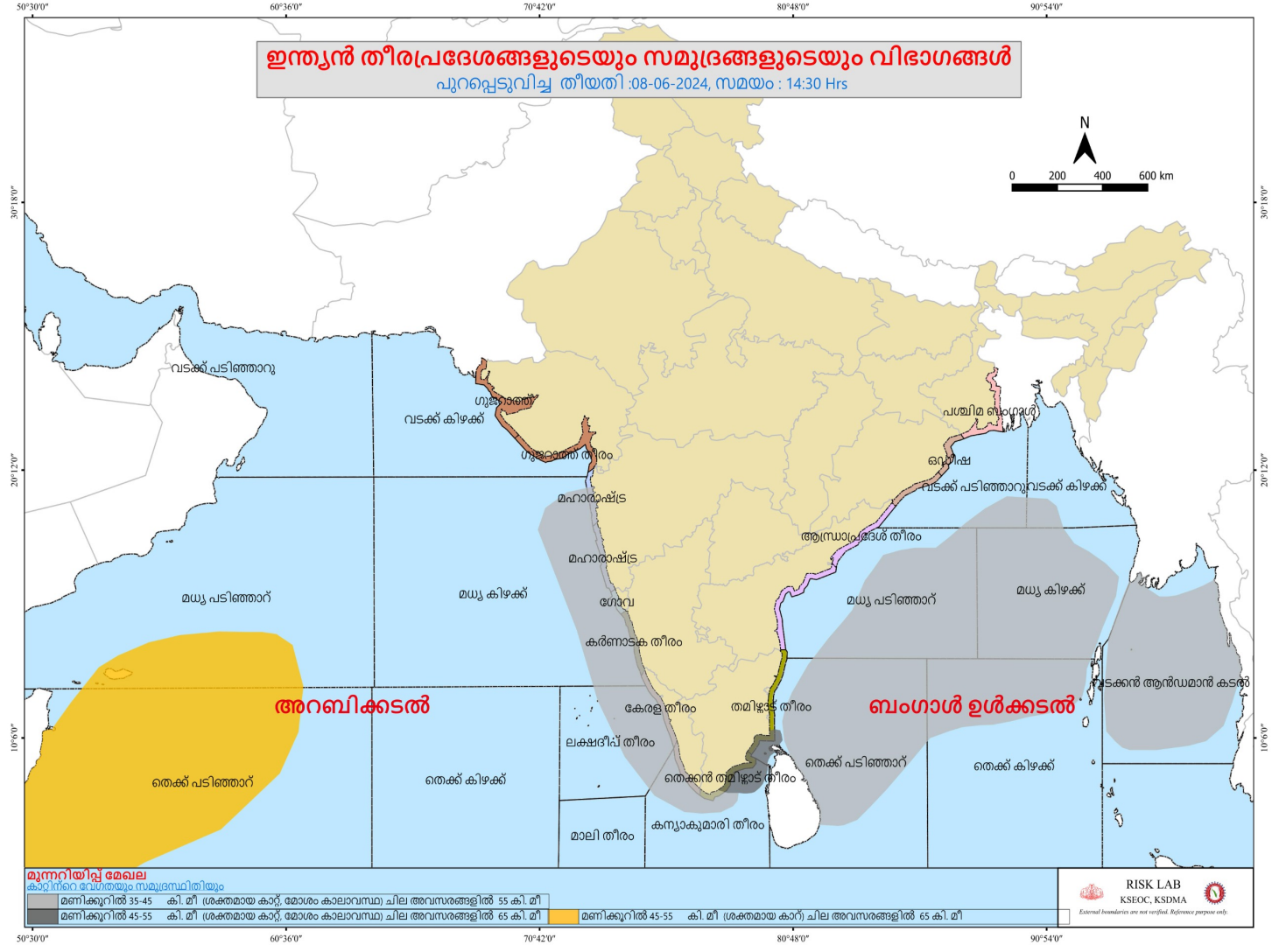
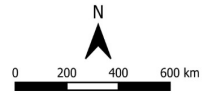

**മുന്നറിയിപ്പ് മേഖല**  
 കാറ്റിനറെ വേഗതയും സമുദ്രനിരപ്പിനെയും

മണിക്കൂറിൽ 35-45	കി.മീ. (ശക്തമായ കാറ്റ്, മോശം കാലാവസ്ഥ) ചില അവസരങ്ങളിൽ 55 കി.മീ.
മണിക്കൂറിൽ 45-55	കി.മീ. (ശക്തമായ കാറ്റ്, മോശം കാലാവസ്ഥ) ചില അവസരങ്ങളിൽ 65 കി.മീ.
മണിക്കൂറിൽ 45-55	കി.മീ. (ശക്തമായ കാറ്റ്) ചില അവസരങ്ങളിൽ 65 കി.മീ.



RISK LAB  
 KSEOC, KSDMA  
External boundaries are not verified. Reference purpose only.