

RAINFALL

<p>Indian Meteorological Department's District Wise ഇന്ത്യൻ കാലാവസ്ഥ വകുപ്പിന്റെ ജില്ലാ അടിസ്ഥാനത്തിലുള്ള</p> <p>Rainfall Forecast മഴ പ്രവചനം For Next Five Days അടുത്ത 5 ദിവസത്തേക്കുള്ളത്</p> <p>പുറപ്പെടുവിച്ച ദിവസവും സമയവും (Date & Time of Issue) 02.07.2024 13:00 hrs</p> <p>മഴയുടെ തീവ്രത (Rainfall Intensity)</p> <table border="1"> <tr> <td>ചാറ്റൽ മഴ (Light)</td> <td>2.5 - 15.5 mm</td> </tr> <tr> <td>മിതമായ മഴ (Moderate)</td> <td>15.6 - 64.5 mm</td> </tr> <tr> <td>ശക്തമായ മഴ (Heavy)</td> <td>64.5 - 115.5 mm</td> </tr> <tr> <td>അതിശക്തമായ മഴ (Very Heavy)</td> <td>115.6 - 204.4 mm</td> </tr> <tr> <td>അതിതീവ്രമായ മഴ (Extremely Heavy)</td> <td>>204.5 mm</td> </tr> </table> <table border="1"> <tr> <th>കളർ കോഡ് (Colour Code)</th> <th>തീവ്രത (Intensity)</th> </tr> <tr> <td>വെള്ള മുനനിയില്ല (No Warning)</td> <td>മഴ ഇല്ല (No Rain)</td> </tr> <tr> <td>പച്ച മുനനിയില്ല (Green, No Warning)</td> <td>നേരിയതോ മിതമായതോ ആയ മഴ (Light to Moderate Rain)</td> </tr> <tr> <td>മഞ്ഞ നിറീകഴിക്കുക-മുനനിയില്ല പുതുക്കിക്കൊണ്ടിരിക്കുക (Yellow Watch - Be updated)</td> <td>ശക്തമായ മഴ (Isolated Heavy Rain)</td> </tr> <tr> <td>ഓറഞ്ച് ജാഗ്രത പാലിക്കുക, കരുതിയിരിക്കുക (Alert - be prepared)</td> <td>ശക്തമായതോ അതിശക്തമായതോ ആയ മഴ (Heavy to Very Heavy Rain)</td> </tr> <tr> <td>ചുവപ്പ് മുനനിയില്ല, പ്രവർത്തിക്കുക (Warning - Take Action)</td> <td>അതിശക്തമായതോ തീവ്രമായതോ ആയ മഴ (Very Heavy to Extremely Heavy Rain)</td> </tr> </table> <p>RISK LAB State Emergency Operations Centre Kerala State Disaster Management Authority Thiruvananthapuram - Ph: 0471 2364424</p>		ചാറ്റൽ മഴ (Light)	2.5 - 15.5 mm	മിതമായ മഴ (Moderate)	15.6 - 64.5 mm	ശക്തമായ മഴ (Heavy)	64.5 - 115.5 mm	അതിശക്തമായ മഴ (Very Heavy)	115.6 - 204.4 mm	അതിതീവ്രമായ മഴ (Extremely Heavy)	>204.5 mm	കളർ കോഡ് (Colour Code)	തീവ്രത (Intensity)	വെള്ള മുനനിയില്ല (No Warning)	മഴ ഇല്ല (No Rain)	പച്ച മുനനിയില്ല (Green, No Warning)	നേരിയതോ മിതമായതോ ആയ മഴ (Light to Moderate Rain)	മഞ്ഞ നിറീകഴിക്കുക-മുനനിയില്ല പുതുക്കിക്കൊണ്ടിരിക്കുക (Yellow Watch - Be updated)	ശക്തമായ മഴ (Isolated Heavy Rain)	ഓറഞ്ച് ജാഗ്രത പാലിക്കുക, കരുതിയിരിക്കുക (Alert - be prepared)	ശക്തമായതോ അതിശക്തമായതോ ആയ മഴ (Heavy to Very Heavy Rain)	ചുവപ്പ് മുനനിയില്ല, പ്രവർത്തിക്കുക (Warning - Take Action)	അതിശക്തമായതോ തീവ്രമായതോ ആയ മഴ (Very Heavy to Extremely Heavy Rain)	<p>02.07.2024</p>	<p>03.07.2024</p>	<p>04.07.2024</p>																							
ചാറ്റൽ മഴ (Light)	2.5 - 15.5 mm																																																
മിതമായ മഴ (Moderate)	15.6 - 64.5 mm																																																
ശക്തമായ മഴ (Heavy)	64.5 - 115.5 mm																																																
അതിശക്തമായ മഴ (Very Heavy)	115.6 - 204.4 mm																																																
അതിതീവ്രമായ മഴ (Extremely Heavy)	>204.5 mm																																																
കളർ കോഡ് (Colour Code)	തീവ്രത (Intensity)																																																
വെള്ള മുനനിയില്ല (No Warning)	മഴ ഇല്ല (No Rain)																																																
പച്ച മുനനിയില്ല (Green, No Warning)	നേരിയതോ മിതമായതോ ആയ മഴ (Light to Moderate Rain)																																																
മഞ്ഞ നിറീകഴിക്കുക-മുനനിയില്ല പുതുക്കിക്കൊണ്ടിരിക്കുക (Yellow Watch - Be updated)	ശക്തമായ മഴ (Isolated Heavy Rain)																																																
ഓറഞ്ച് ജാഗ്രത പാലിക്കുക, കരുതിയിരിക്കുക (Alert - be prepared)	ശക്തമായതോ അതിശക്തമായതോ ആയ മഴ (Heavy to Very Heavy Rain)																																																
ചുവപ്പ് മുനനിയില്ല, പ്രവർത്തിക്കുക (Warning - Take Action)	അതിശക്തമായതോ തീവ്രമായതോ ആയ മഴ (Very Heavy to Extremely Heavy Rain)																																																
		<p>05.07.2024</p>	<p>06.07.2024</p>	<table border="1"> <thead> <tr> <th>ക്ര.നം / Sl.No</th> <th>ജില്ല</th> <th>District</th> </tr> </thead> <tbody> <tr><td>1</td><td>തിരുവനന്തപുരം</td><td>Thiruvananthapuram</td></tr> <tr><td>2</td><td>കൊല്ലം</td><td>Kollam</td></tr> <tr><td>3</td><td>പത്തനംതിട്ട</td><td>Pathanamthitta</td></tr> <tr><td>4</td><td>ആലപ്പുഴ</td><td>Alappuzha</td></tr> <tr><td>5</td><td>കോട്ടയം</td><td>Kottayam</td></tr> <tr><td>6</td><td>ഇടുക്കി</td><td>Idukki</td></tr> <tr><td>7</td><td>എറണാകുളം</td><td>Ernakulam</td></tr> <tr><td>8</td><td>തൃശ്ശൂർ</td><td>Thrissur</td></tr> <tr><td>9</td><td>പാലക്കാട്</td><td>Palakkad</td></tr> <tr><td>10</td><td>മലപ്പുറം</td><td>Malappuram</td></tr> <tr><td>11</td><td>കോഴിക്കോട്</td><td>Kozhikode</td></tr> <tr><td>12</td><td>വയനാട്</td><td>Wayanad</td></tr> <tr><td>13</td><td>കണ്ണൂർ</td><td>Kannur</td></tr> <tr><td>14</td><td>കാസറഗോഡ്</td><td>Kasaragod</td></tr> </tbody> </table>	ക്ര.നം / Sl.No	ജില്ല	District	1	തിരുവനന്തപുരം	Thiruvananthapuram	2	കൊല്ലം	Kollam	3	പത്തനംതിട്ട	Pathanamthitta	4	ആലപ്പുഴ	Alappuzha	5	കോട്ടയം	Kottayam	6	ഇടുക്കി	Idukki	7	എറണാകുളം	Ernakulam	8	തൃശ്ശൂർ	Thrissur	9	പാലക്കാട്	Palakkad	10	മലപ്പുറം	Malappuram	11	കോഴിക്കോട്	Kozhikode	12	വയനാട്	Wayanad	13	കണ്ണൂർ	Kannur	14	കാസറഗോഡ്	Kasaragod
ക്ര.നം / Sl.No	ജില്ല	District																																															
1	തിരുവനന്തപുരം	Thiruvananthapuram																																															
2	കൊല്ലം	Kollam																																															
3	പത്തനംതിട്ട	Pathanamthitta																																															
4	ആലപ്പുഴ	Alappuzha																																															
5	കോട്ടയം	Kottayam																																															
6	ഇടുക്കി	Idukki																																															
7	എറണാകുളം	Ernakulam																																															
8	തൃശ്ശൂർ	Thrissur																																															
9	പാലക്കാട്	Palakkad																																															
10	മലപ്പുറം	Malappuram																																															
11	കോഴിക്കോട്	Kozhikode																																															
12	വയനാട്	Wayanad																																															
13	കണ്ണൂർ	Kannur																																															
14	കാസറഗോഡ്	Kasaragod																																															

KSEB RESERVOIRS- STATISTICS

അലർട്ട് നിലനിൽക്കുന്ന കേരളത്തിലെ പ്രധാന അണക്കെട്ടുകളിലെ (KSEB) ദിവസേനയുള്ള ജലനിരപ്പ് സംബന്ധിച്ചുള്ള വിവരം
02/07/2024- 11.00 AM

Daily Water Level Details of Main Power Generation Dams with Alert (KSEB) - KERALA

നം. No.	അണക്കെട്ട് Reservoir	ജില്ല District	നിലവിലെ ജലനിരപ്പ് Today's Water Level (ft or metre)	നിലവിൽ സംഭരിക്കപ്പെട്ട ജലത്തിന്റെ അളവ് Today's Live Storage (MCM)	നിലവിലെ സംഭരണ ശതമാനം % Storage wrt Live Storage at FRL	പുറത്ത് വിട്ടുന വെള്ളം Spillway Release (m3/sec)
1	മൂഴിയാർ (Moozhiyar)	പത്തനംതിട്ട (Pathanamthitta)	190.20 m	0.823	70.95%	0.00
2	കല്ലാർകുട്ടി (Kallarkutty)	ഇടുക്കി (Idukki)	455.15 m	5.553	86.36%	0.00
3	പെരിങ്ങൽകുത്ത് (Poringalkuthu)	തൃശൂർ (Thrissur)	422.70 m	26.50	87.46%	17.88

Colour Code

Blue നീല	1st Stage of alert ഒന്നാംഘട്ട മുന്നറിയിപ്പ്
Orange ഓറഞ്ച്	2nd Stage of alert രണ്ടാംഘട്ട മുന്നറിയിപ്പ്
Red ചുവപ്പ്	3rd Stage of alert മൂന്നാംഘട്ട മുന്നറിയിപ്പ്
Yellow - മഞ്ഞ	Dams releasing water today മുൻകരുതലിന്റെ ഭാഗമായി നിലവിൽ നിയന്ത്രിത അളവിൽ വെള്ളം പുറത്തുകൊഴുക്കിയിട്ടുണ്ടുന്ന അണക്കെട്ടുകൾ

അണക്കെട്ടിലെ പരമാവധി ജലനിരപ്പ്, പൂർണ്ണ സംഭരണ ശേഷി തുടങ്ങിയ വിശദവിവരങ്ങളുടെ പട്ടിക <https://sdma.kerala.gov.in/dam-water-level> എന്ന ലിങ്കിൽ ലഭ്യമാണ്.

(The table with details such as maximum water level and full storage capacity of the dam is available at the link <https://sdma.kerala.gov.in/dam-water-level>)

കേരളത്തിലെ പ്രധാന അണക്കെട്ടുകളിലെ (KSEB) ദിവസേനയുള്ള ജലനിരപ്പ് സംബന്ധിച്ചുള്ള വിവരം

02/07/2024 - 11.00 AM

Daily Water Level Details of Main Power Generation Dams (KSEB) - KERALA

നം. No.	അണക്കെട്ട് Reservoir	ജില്ല District	നിലവിലെ ജലനിരപ്പ് Today's Water Level (ft or metre)	നിലവിൽ സംഭരിക്കപ്പെട്ട ജലത്തിന്റെ അളവ് Today's Live Storage (MCM)	നിലവിലെ സംഭരണ ശതമാനം % Storage wrt Live Storage at FRL	പുറത്ത് വിടുന്ന വെള്ളം Spillway Release (m3/sec)
1	കക്കി (ആനത്തോട്) Kakkai(Anathode)	പത്തനംതിട്ട (Pathanamthitta)	955.37 m	145.630	32.62%	0.00
2	പമ്പ (Pamba)	പത്തനംതിട്ട (Pathanamthitta)	966.85 m	3.03	9.73%	0.00
3	ഇടുക്കി (Idukki)	ഇടുക്കി (Idukki)	2340.04 m	546.978	37.48%	0.00
4	മാട്ടുപുറ്റി (Madupetty)	ഇടുക്കി (Idukki)	1592.40 m	36.140	65.99%	0.00
5	ആനയിറങ്ങൽ (Anayirangal)	ഇടുക്കി (Idukki)	1191.55 m	4.0514	8.13%	0.00
6	പൊന്മുടി (Ponmudi)	ഇടുക്കി (Idukki)	696.10 m	23.8533	50.32%	0.00
7	കണ്ടള (Kundala)	ഇടുക്കി (Idukki)	1741.00 m	0.090	1.18%	0.00
8	ഇരട്ടയാർ (Erattayar)	ഇടുക്കി (Idukki)	747.10 m	0.9752	18.43%	0.00
9	ലോവർ പെരിയാർ (Lower Periyar)	ഇടുക്കി (Idukki)	247.00 m	2.200	48.35%	0.00
10	കല്ലാർ (Kallar)	ഇടുക്കി (Idukki)	820.40 m	0.1993	26.12%	NA
11	ഇടമലയാർ (Idamalayar)	എറണാകുളം (Ernakulam)	141.23 m	333.000	32.72%	0.00
12	ശോളയാർ (Sholayar)	തൃശൂർ (Thrissur)	2591.80 ft	21.190	14.21%	0.00
13	കുട്ടിയാടി (Kuttiyadi)	കോഴിക്കോട് (Kozhikkode)	752.34 m	20.460	60.21%	0.00
14	ബാനാസുരസാഗർ (Banasurasagar)	വയനാട് (Wayanad)	760.90 m	51.150	25.45%	0.00

മേൽ അണക്കെട്ടുകളിൽ നിലവിൽ മുന്നറിയിപ്പുകളില്ല
(Currently there is no warnings on the dams mentioned above)

അണക്കെട്ടിലെ പരമാവധി ജലനിരപ്പ്, പൂർണ്ണ സംഭരണ ശേഷി തുടങ്ങിയ വിശദവിവരങ്ങളടങ്ങിയ പട്ടിക <https://sdma.kerala.gov.in/dam-water-level> എന്ന ലിങ്കിൽ ലഭ്യമാണ്.

(The table with details such as maximum water level and full storage capacity of the dams is available at the link <https://sdma.kerala.gov.in/dam-water-level>)

IRRIGATION RESERVOIRS- STATISTICS

അലർട്ട് നിലനിൽക്കുന്ന കേരളത്തിലെ പ്രധാന ജലസേചന അണക്കെട്ടുകളിലെ (IRRIGATION) ദിവസേനയുള്ള ജലനിരപ്പ് സംബന്ധിച്ചുള്ള വിവരം

02/07/2024 - 11.00 AM

IRRIGATION RESERVOIRS WITH ALERT (KERALA)

നം. No.	അണക്കെട്ട് Reservoir	ജില്ല District	നിലവിലെ ജലനിരപ്പ് Today's Water Level (metre)	നിലവിൽ സംഭരിക്കപ്പെട്ട വെള്ളത്തിന്റെ അളവ് Today's Storage (Million cubic metre - MCM)	നിലവിലെ സംഭരണ ശതമാനം Percentage Storage With Respect to Gross Storage	പുറത്ത് വീഴുന്ന വെള്ളം Outflow (m3/sec)
1	നെയാർ (Neyyar)	തിരുവനന്തപുരം (Thiruvananthapuram)	82.62	76.28	78%	36.75
2	കല്ലട (Kallada)	കൊല്ലം (Kollam)	103.28	254.20	50%	17.71
3	മണിയാർ (Maniyar) (Barrage)	പത്തനംതിട്ട (Pathanamthitta)	34.50	8.76	—	63.50
4	മലങ്കര (Malankara)	ഇടുക്കി (Idukki)	39.50	28.40	77%	117.02
5	ഭൂതത്താൻകെട്ട് Bhoothathankettu (Barrage)	എറണാകുളം (Ernakulam)	27.80	—	—	1561.13
6	പീച്ചി (Peechi)	തൃശൂർ (Thrissur)	71.51	26.31	28%	0.70
7	ശിരുവാണി (Siruvani-Inter State Waters)	പാലക്കാട് (Palakkad)	870.95	14.32	56%	0.14
8	കാഞ്ഞിരപ്പുഴ (Kanjiappuzha)	പാലക്കാട് (Palakkad)	91.10	38.28	54%	0.92
9	മലമ്പുഴ Malampuzha	പാലക്കാട് Palakkad	105.48	58.50	26%	0.96
10	മംഗലം (Mangalam)	പാലക്കാട് (Palakkad)	76.66	20.47	80%	14.29
11	മൂലത്തറ Moolathara(Regulator)	പാലക്കാട് (Palakkad)	181.40	—	—	5.17
12	Kuttiyadi കറ്റിയാടി	Kozhikode കോഴിക്കോട്	38.78	71.27	67%	53.93
13	കാരാപ്പുഴ (Karapuzha)	വയനാട് (Wayanad)	757.35	36.42	48%	6.28
14	പഴശ്ശി Pazhassi(Barrage)	കണ്ണൂർ (Kannur)	18.48	4.41	—	689.79

Colour Code

Blue നീല	1st Stage of alert ഒന്നാംഘട്ട മുനറിയിപ്പ്
Orange ഓറഞ്ച്	2nd Stage of alert രണ്ടാംഘട്ട മുനറിയിപ്പ്
Red ചുവപ്പ്	3rd Stage of alert മൂന്നാംഘട്ട മുനറിയിപ്പ്
Yellow മഞ്ഞ	ജലസേചന ആവശ്യങ്ങൾക്കായോ മുൻകരുതലിന്റെ ഭാഗമായിട്ടോ നിലവിൽ നിയന്ത്രിത അളവിൽ വെള്ളം പുറത്തേക്ക് ഒഴുക്കിയിട്ടുള്ള അണക്കെട്ടുകൾ (Dams that currently release controlled amounts of water for irrigation purpose or as a precautionary measure)

ജലസേചന അണക്കെട്ടുകളിലെ തൽസ്ഥിതി (കേരളം)

02/07/2024 – 11.00 AM

IRRIGATION RESERVOIRS- STATISTICS (KERALA)

നം. No.	അണക്കെട്ട് Reservoir	ജില്ല District	നിലവിലെ ജലനിരപ്പ് Today's Water Level (metre)	നിലവിൽ സംഭരിക്കപ്പെട്ട വെള്ളത്തിന്റെ അളവ് Today's Storage (Million cubic metre – MCM)	നിലവിലെ സംഭരണ ശതമാനം Percentage Storage with respect to Gross Storage	പുറത്ത് വിടുന്ന വെള്ളം Outflow (m3/sec)
1	വാഴാനി (Vazhani)	തൃശൂർ (Thrissur)	54.72	8.85	49%	0.00
2	ചിമണി (Chimoni)	തൃശൂർ (Thrissur)	59.35	48.31	32%	0.00
3	മീങ്കര (Meenkara)	പാലക്കാട് (Palakkad)	151.64	2.83	25%	0.00
4	വാളയാർ (Walayar)	പാലക്കാട് (Palakkad)	194.75	3.69	20%	0.00
5	പോത്തുണ്ടി (Pothundi)	പാലക്കാട് (Palakkad)	96.45	16.94	33%	0.00
6	ചുള്ളിയാർ (Chulliyar)	പാലക്കാട് (Palakkad)	141.98	1.20	9%	0.00

മേൽ അണക്കെട്ടുകളിൽ നിലവിൽ മുന്നറിയിപ്പുകളില്ല
(Currently there is no warning on the dams mentioned above)

അണക്കെട്ടിലെ പരമാവധി ജലനിരപ്പ്, പൂർണ്ണ സംഭരണ ശേഷി തുടങ്ങിയ വിശദവിവരങ്ങളുടെ പട്ടിക <https://sdma.kerala.gov.in/dam-water-level> എന്ന ലിങ്കിൽ ലഭ്യമാണ്.

(The table with details such as maximum water level and full storage capacity of the dams is available at the link <https://sdma.kerala.gov.in/dam-water-level>)

FLOOD REPORT

കേന്ദ്ര ജല കമ്മീഷൻ (CWC) പ്രളയ മുന്നറിയിപ്പ് സംവിധാനം							
ക്രമ നമ്പർ	നദി	സ്റ്റേഷൻ	ജില്ല	വാണിംഗ് നിരപ്പ് (മീറ്റർ)	അപകട നിരപ്പ് (മീറ്റർ)	നിലവിലെ ജലനിരപ്പ് (മീറ്റർ)	നിലവിലെ പ്രവണത (at 8 am)
1	കരമന	വെള്ളെകടവ്	തിരുവനന്തപുരം	9.0	10.00	8.640	ഉയരുന്നു
2	നെയാർ	അരുവിപ്പുറം	തിരുവനന്തപുരം	6.5	8.00	5.730	താഴുന്നു
3	വാമനപുരം	അയിലം	തിരുവനന്തപുരം	6.0	8.50	2.160	താഴുന്നു
4	ഇത്തിക്കര	അരക്കനൂർ	കൊല്ലം	27.0	28.00	24.050	താഴുന്നു
5	കല്ലട	നെല്ലിപ്പള്ളി	കൊല്ലം	18.0	20.00	15.830	മാറ്റമില്ല
6	കല്ലട	പട്ടാഴി	കൊല്ലം	7.0	8.00	3.290	മാറ്റമില്ല
7	പമ്പ	മലക്കര	പത്തനംതിട്ട	6.0	7.00	2.10	താഴുന്നു
8	പമ്പ	മടമൺ	പത്തനംതിട്ട	100.0	101.00	97.800	ഉയരുന്നു
9	അച്ചൻകോവിൽ	തുംപമൺ	പത്തനംതിട്ട	9.0	10.00	7.590	മാറ്റമില്ല
10	മണിമല	കല്ലപ്പാറ	പത്തനംതിട്ട	5.0	6.00	3.430	താഴുന്നു
11	മണിമല	മണിക്കൽ	കോട്ടയം	77.4	78.4	76.100	മാറ്റമില്ല
12	മണിമല	പുല്ലക്കയാർ	കോട്ടയം	96.2	97.2	95.195	താഴുന്നു
13	മീനച്ചിൽ	കിടങ്ങൂർ	കോട്ടയം	6.16	7.16	3.500	മാറ്റമില്ല
14	മീനച്ചിൽ	കാലത്തൂക്കടവ്	കോട്ടയം	24.8	25.8	23.880	മാറ്റമില്ല
15	പെരിയാർ	നീലിശരം	എറണാകുളം	9.0	10.00	1.42	താഴുന്നു
16	മൂവാറ്റുപുഴ	രാമംഗലം	എറണാകുളം	8.0	9.00	2.930	താഴുന്നു
17	കാളിയാർ	കലംപുർ	എറണാകുളം	12.64	13.64	9.620	താഴുന്നു
18	കോതമംഗലം	പള്ളിപ്പടി	എറണാകുളം	23.8	24.80	20.820	താഴുന്നു
19	പെരിയാർ	വണ്ടിപെരിയാർ	ഇടുക്കി	794.2	795.20	792.090	താഴുന്നു
20	തൊടുപുഴ	മണക്കാട്	ഇടുക്കി	36.5	37.50	35.730	മാറ്റമില്ല
21	കരുവനൂർ	പാലകടവ്	തൃശ്ശൂർ	4.14	5.14	2.050	താഴുന്നു
22	ഗായത്രി	കൊണ്ടാഴി	തൃശ്ശൂർ	32.2	33.3	31.270	ഉയരുന്നു
23	കീച്ചേരി	കോട്ടപ്പുറം	തൃശ്ശൂർ	18.5	20.00	16.800	താഴുന്നു
24	ചാലക്കുടി	അരങ്ങാലി	തൃശ്ശൂർ	7.1	8.1	2.150	താഴുന്നു
25	ഭാരതപുഴ	കമ്പിടി	പാലക്കാട്	8.2	9.2	5.46	ഉയരുന്നു
26	ഭാരതപുഴ	മങ്കര	പാലക്കാട്	51.53	52.53	47.700	താഴുന്നു
27	കണ്ണാടിപ്പുഴ	പുറ്റൂർ	പാലക്കാട്	63.5	64.5	60.530	ഉയരുന്നു
28	പുലംതോട്	പുലാമന്തോൾ	പാലക്കാട്	15.6	16.6	12.810	ഉയരുന്നു
29	ചാലിയാർ	പെരുമ്പടം	മലപ്പുറം	26.5	27.5	21.965	താഴുന്നു
30	ചാലിയാർ	കനിയീൽ	മലപ്പുറം	10.85	11.85	3.290	താഴുന്നു
31	കുറ്റിപ്പുഴ	ചക്കളകുത്ത്	മലപ്പുറം	17.9	18.90	13.000	താഴുന്നു
32	കടലുണ്ടി	കാരത്തോട്	മലപ്പുറം	12.0	13.00	5.135	താഴുന്നു
33	ഇരുവത്തിപ്പുഴ	തോട്ടത്തിൻകടവ്	കോഴിക്കോട്	15.8	16.8	7.610	താഴുന്നു
34	കുറ്റിയാടി	കുറ്റിയാടി	കോഴിക്കോട്	5.95	6.95	3.180	താഴുന്നു
35	വളപട്ടണം	പെരുമണ്ണ്	കണ്ണൂർ	17.2	18.2	10.950	താഴുന്നു
36	ചന്ദ്രഗിരി	പുക്കയം	കാസറഗോഡ്	36.2	37.2	33.920	ഉയരുന്നു
37	പയസിനി	എരിഞ്ഞിപ്പുഴ	കാസറഗോഡ്	18.03	19.03	15.430	മാറ്റമില്ല
38	ഷീറിയ	അടുക്കന്നമല	കാസറഗോഡ്	43.75	44.75	38.895	താഴുന്നു
ഇന്ന് രാവിലെയുള്ള കണക്കുകൾ പ്രകാരം ജലനിരപ്പ് ഉയരുന്ന സ്റ്റേഷനുകളുടെ എണ്ണം (↑)							7
ഇന്ന് രാവിലെയുള്ള കണക്കുകൾ പ്രകാരം ജലനിരപ്പ് താഴുന്ന സ്റ്റേഷനുകളുടെ എണ്ണം (↓)							23
ഇന്ന് രാവിലെയുള്ള കണക്കുകൾ പ്രകാരം ജലനിരപ്പ് മാറ്റമില്ലാത്ത സ്റ്റേഷനുകളുടെ എണ്ണം (-)							8
Colour Code							
White വെള്ള				No Alerts നിലവിൽ മുന്നറിയിപ്പുകൾ ഇല്ല			
Yellow മഞ്ഞ				1st Stage of alert നൊംഘട്ട മുന്നറിയിപ്പ് (WARNING LEVEL)			
Orange ഓറഞ്ച്				2st Stage of alert നൊംഘട്ട മുന്നറിയിപ്പ് (DANGER LEVEL)			
Red ചുവപ്പ്				3rd Stage of alert മുന്നൊംഘട്ട മുന്നറിയിപ്പ് (HIGH FLOOD LEVEL)			
Source : കേന്ദ്ര ജല കമ്മീഷൻ (Central Water Commission) പ്രളയ മുന്നറിയിപ്പ് സംവിധാനം-KSEOC-KSDMA (02/07/2024, 12 pm)							

River Water Level as on 02/07/2024

CWC Stations - Kerala

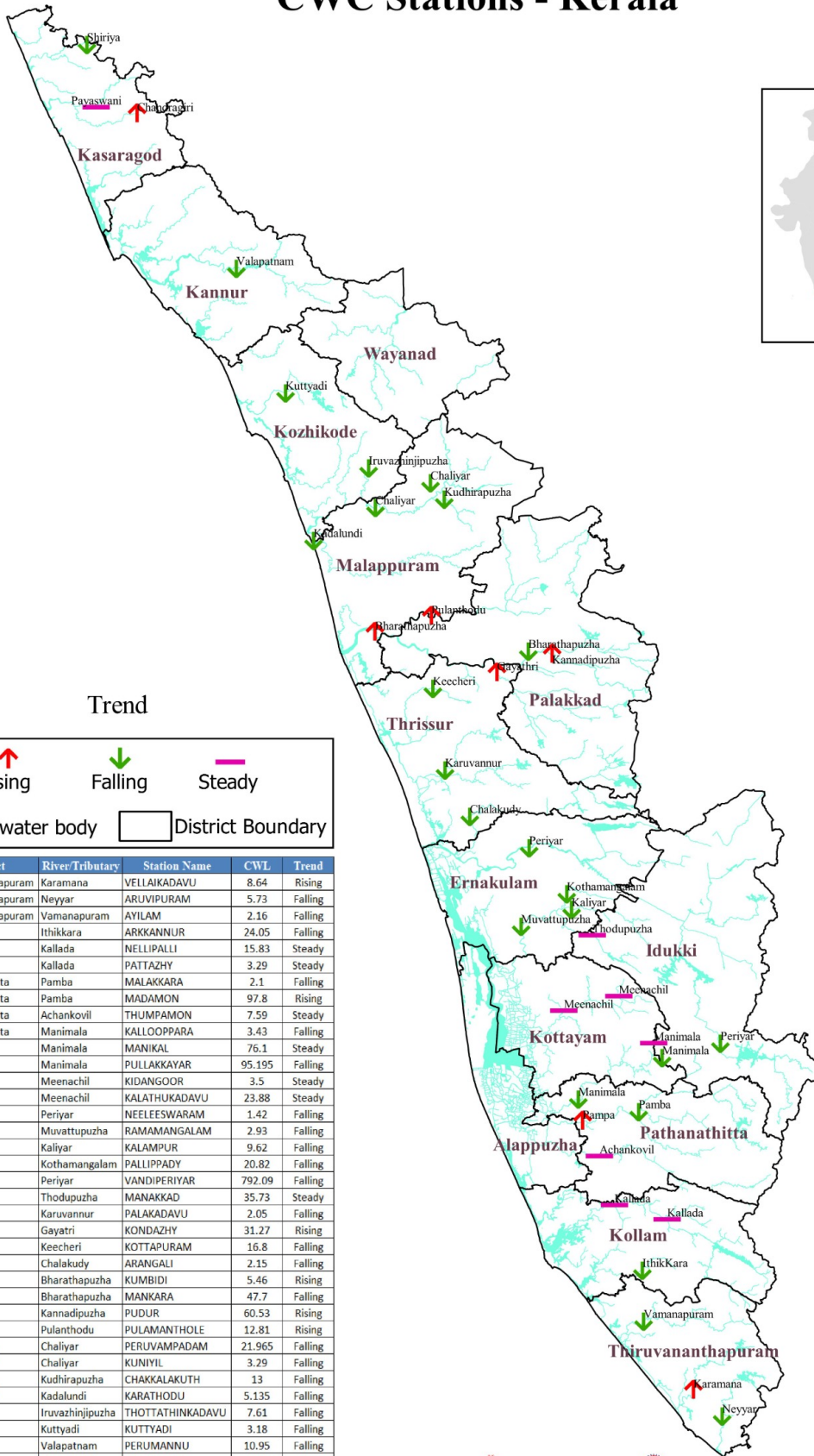

Trend

↑ Rising
 ↓ Falling
 — Steady

River/water body
 District Boundary

SL No	District	River/Tributary	Station Name	CWL	Trend
1	Thiruvananthapuram	Karamana	VELLAKADAVU	8.64	Rising
2	Thiruvananthapuram	Neyyar	ARUVIPURAM	5.73	Falling
3	Thiruvananthapuram	Vamanapuram	AYILAM	2.16	Falling
4	Kollam	Ithikkara	ARKANNUR	24.05	Falling
5	Kollam	Kallada	NELLIPALLI	15.83	Steady
6	Kollam	Pattazhy	PATTAZHY	3.29	Steady
7	Pathanamthitta	Pamba	MALAKKARA	2.1	Falling
8	Pathanamthitta	Pamba	MADAMON	97.8	Rising
9	Pathanamthitta	Achankovil	THUMPAMON	7.59	Steady
10	Pathanamthitta	Manimala	KALLOPPARA	3.43	Falling
11	Kottayam	Manimala	MANIKAL	76.1	Steady
12	Kottayam	Manimala	PULLAKKAYAR	95.195	Falling
13	Kottayam	Meenachil	KIDANGOOR	3.5	Steady
14	Kottayam	Meenachil	KALATHUKADAVU	23.88	Steady
15	Ernakulam	Periyar	NEELEESWARAM	1.42	Falling
16	Ernakulam	Muvattupuzha	RAMAMANGALAM	2.93	Falling
17	Ernakulam	Kaliyar	KALAMPUR	9.62	Falling
18	Ernakulam	Kothamangalam	PALLIPPADY	20.82	Falling
19	Idukki	Periyar	VANDIPERIYAR	792.09	Falling
20	Idukki	Thodupuzha	MANAKKAD	35.73	Steady
21	Thrissur	Karuvannur	PALAKADAVU	2.05	Falling
22	Thrissur	Gayatri	KONDAZHY	31.27	Rising
23	Thrissur	Keecheri	KOTTAPURAM	16.8	Falling
24	Thrissur	Chalakydy	ARANGALI	2.15	Falling
25	Palakkad	Bharathapuzha	KUMBIDI	5.46	Rising
26	Palakkad	Bharathapuzha	MANKARA	47.7	Falling
27	Palakkad	Kannadipuzha	PUDUR	60.53	Rising
28	Palakkad	Pulanthodu	PULAMANTHOLE	12.81	Rising
29	Malappuram	Chaliyar	PERUVAMPADAM	21.965	Falling
30	Malappuram	Chaliyar	KUNYIL	3.29	Falling
31	Malappuram	Kudhirapuzha	CHAKKALAKUTH	13	Falling
32	Malappuram	Kadalundi	KARATHODU	5.135	Falling
33	Kozhikode	Iruvazhinjipuzha	THOTTATHINKADAVU	7.61	Falling
34	Kozhikode	Kuttyadi	KUTTYADI	3.18	Falling
35	Kannur	Valapatnam	PERUMANNU	10.95	Falling
36	Kasaragod	Chandragiri	POOKAYAM	33.92	Rising
37	Kasaragod	Payaswani	ERINJIPUZHA	15.43	Steady
38	Kasaragod	Shiriya	ADKASTHALA	38.895	Falling

24 HOURS RAINFALL OVER KERALA

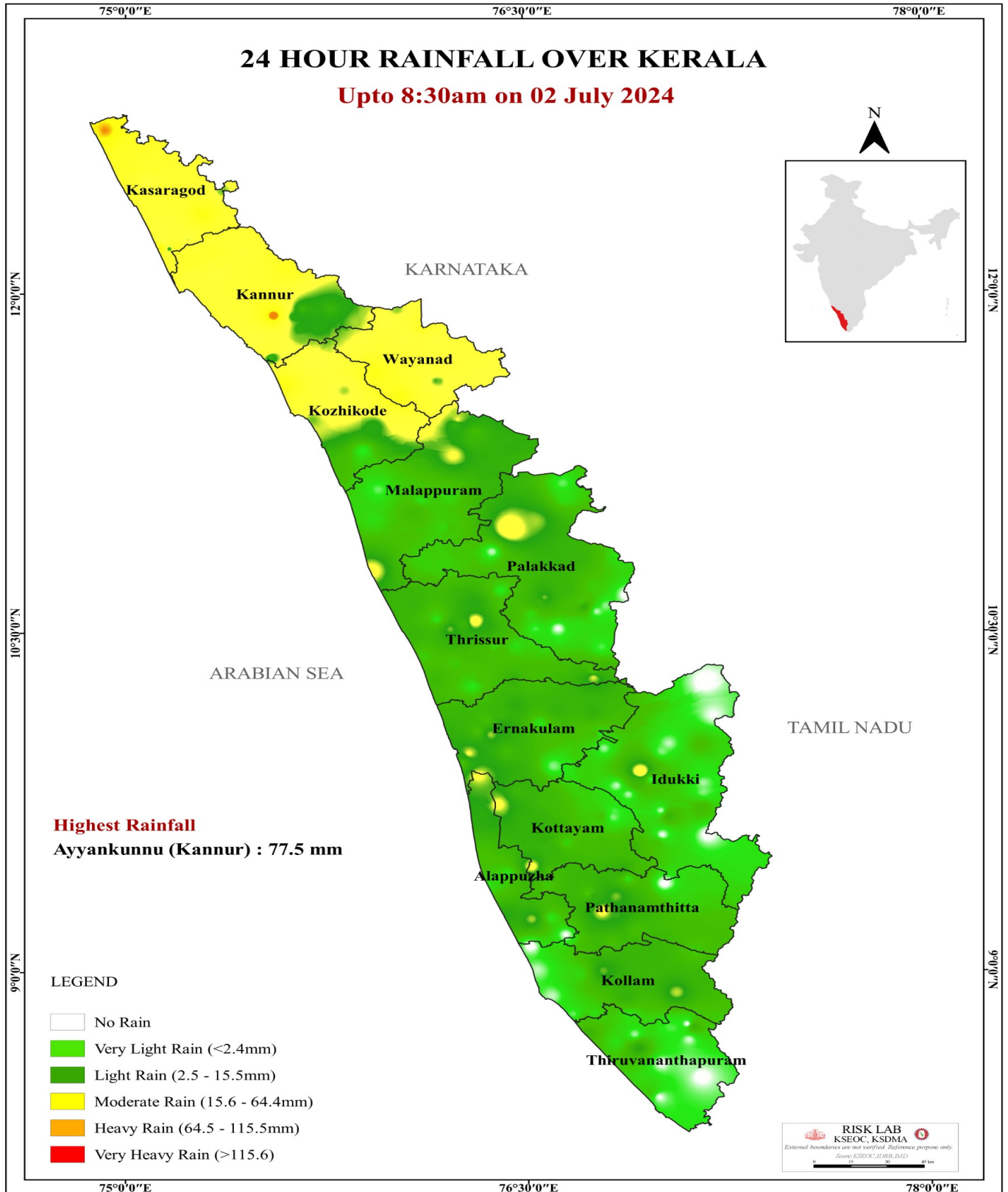

SEA STATE

