

RAINFALL

| | |
|---|--|
| Indian Meteorological Department's District Wise ഇന്ത്യൻ കാലാവസ്ഥ വകുപ്പിന്റെ ജില്ലാ അടിസ്ഥാനത്തിലുള്ള | |
| Rainfall Forecast മഴ പ്രവചനം For Next Five Days അടുത്ത 5 ദിവസത്തക്കുള്ളത് | |
| പുറപ്പെടുവിച്ച ദിവസവും സമയവും (Date & Time of Issue) 24.07.2024 13:00 hrs | |
| മഴയുടെ തീവ്രത (Rainfall Intensity) | |
| ചാറ്റൽ മഴ (Light) | 2.5 - 15.5 mm |
| മിതമായ മഴ (Moderate) | 15.6 - 64.5 mm |
| ശക്തമായ മഴ (Heavy) | 64.5 - 115.5 mm |
| അതി ശക്തമായ മഴ (Very Heavy) | 115.6 - 204.4 mm |
| അതി തീവ്രമായ മഴ (Extremely Heavy) | >204.5 mm |
| കളർ കോഡ് (Colour Code) | തീവ്രത (Intensity) |
| വെള്ള മുന്നറിയില്ല (No Warning) | മഴ ഇല്ല (No Rain) |
| പച്ച മുന്നറിയില്ല (Green, No Warning) | നേരിയതോ മിതമായതോ ആയ മഴ (Light to Moderate Rain) |
| മഞ്ഞ നിരീക്ഷിക്കുക-മുന്നറിയിപ്പ് പുതുക്കിക്കൊണ്ടിരിക്കുക (Yellow Watch - Be updated) | ശക്തമായ മഴ (Isolated Heavy Rain) |
| ഓറഞ്ച് ജാഗ്രത പാലിക്കുക, കരുതിയിരിക്കുക (Alert - be prepared) | ശക്തമായതോ അതിശക്തമായതോ ആയ മഴ (Heavy to Very Heavy Rain) |
| ചുവപ്പ് മുന്നറിയിപ്പ് പ്രവർത്തിക്കുക (Warning - Take Action) | അതിശക്തമായതോ തീവ്രമായതോ ആയ മഴ (Very Heavy to Extremely Heavy Rain) |
| RISK LAB State Emergency Operations Centre Kerala State Disaster Management Authority Thiruvananthapuram - Ph: 0471 2364424 | |

24.07.2024

25.07.2024

26.07.2024

27.07.2024

28.07.2024

| ക്ര.നം / Sl.No | ജില്ല | District |
|----------------|---------------|--------------------|
| 1 | തിരുവനന്തപുരം | Thiruvananthapuram |
| 2 | കൊല്ലം | Kollam |
| 3 | പത്തനംതിട്ട | Pathanamthitta |
| 4 | ആലപ്പുഴ | Alappuzha |
| 5 | കോട്ടയം | Kottayam |
| 6 | ഇടുക്കി | Idukki |
| 7 | എറണാകുളം | Ernakulam |
| 8 | തൃശ്ശൂർ | Thrisur |
| 9 | പാലക്കാട് | Palakkad |
| 10 | മലപ്പുറം | Malappuram |
| 11 | കോഴിക്കോട് | Kozhikode |
| 12 | വയനാട് | Wayanad |
| 13 | കണ്ണൂർ | Kannur |
| 14 | കാസർഗഢ് | Kasaragod |

KSEB RESERVOIRS- STATISTICS

അലർട്ട് നിലനിൽക്കുന്ന കേരളത്തിലെ പ്രധാന അണക്കെട്ടുകളിലെ (KSEB) ദിവസേനയുള്ള ജലനിരപ്പ് സംബന്ധിച്ചുള്ള വിവരം

24/07/2024- 11.00 AM

Daily Water Level Details of Main Power Generation Dams with Alert (KSEB) - KERALA

| നം. No. | അണക്കെട്ട് Reservoir | ജില്ല District | നിലവിലെ ജലനിരപ്പ് Today's Water Level (ft or metre) | നിലവിൽ സംഭരിക്കപ്പെട്ട ജലത്തിന്റെ അളവ് Today's Live Storage (MCM) | നിലവിലെ സംഭരണ ശതമാനം % Storage wrt Live Storage at FRL | പുറത്ത് വിട്ടുന വെള്ളം Spillway Release (m3/sec) |
|---------|--------------------------------|-------------------------|---|---|--|--|
| 1 | മാട്ടുപെട്ടി (Madupetty) | ഇടുക്കി (Idukki) | 1598.15 m | 50.390 | 92.00% | 0.00 |
| 2 | കല്ലാർകുട്ടി (Kallarkutty) | ഇടുക്കി (Idukki) | 456.35 m | 6.307 | 98.09% | 30.33 |
| 3 | ലോവർ പെരിയാർ (Lower Periyar) | ഇടുക്കി (Idukki) | 252.80 m | 4.464 | 98.11% | 11.24 |
| 4 | പെരിങ്ങൽകുത്ത് (Poringalkuthu) | തൃശൂർ (Thrissur) | 422.80 m | 26.75 | 88.28% | 5.14 |
| 5 | കുറ്റിയാടി (Kuttiyadi) | കോഴിക്കോട് (Kozhikkode) | 756.24 m | 29.490 | 86.79% | 0.00 |

Colour Code

| | |
|---------------|--|
| Blue നീല | 1st Stage of alert ഒന്നാംഘട്ട മുന്നറിയിപ്പ് |
| Orange ഓറഞ്ച് | 2nd Stage of alert രണ്ടാംഘട്ട മുന്നറിയിപ്പ് |
| Red ചുവപ്പ് | 3rd Stage of alert മൂന്നാംഘട്ട മുന്നറിയിപ്പ് |
| Yellow - മഞ്ഞ | Dams releasing water today മുൻകരുതലിന്റെ ഭാഗമായി നിലവിൽ നിയന്ത്രിത അളവിൽ വെള്ളം പുറത്തുകൊടുക്കിയിട്ടുള്ള അണക്കെട്ടുകൾ |

അണക്കെട്ടിലെ പരമാവധി ജലനിരപ്പ്, പൂർണ്ണ സംഭരണ ശേഷി തുടങ്ങിയ വിശദവിവരങ്ങളുടെ പട്ടിക <https://sdma.kerala.gov.in/dam-water-level> എന്ന ലിങ്കിൽ ലഭ്യമാണ്.

(The table with details such as maximum water level and full storage capacity of the dam is available at the link <https://sdma.kerala.gov.in/dam-water-level>)

കേരളത്തിലെ പ്രധാന അണക്കെട്ടുകളിലെ (KSEB) ദിവസേനയുള്ള ജലനിരപ്പ് സംബന്ധിച്ചുള്ള വിവരം

24/07/2024 - 11.00 AM

Daily Water Level Details of Main Power Generation Dams (KSEB) - KERALA

| നം. No. | അണക്കെട്ട് Reservoir | ജില്ല District | നിലവിലെ ജലനിരപ്പ് Today's Water Level (ft or metre) | നിലവിൽ സംഭരിക്കപ്പെട്ട ജലത്തിന്റെ അളവ് Today's Live Storage (MCM) | നിലവിലെ സംഭരണ ശതമാനം % Storage wrt Live Storage at FRL | പുറത്ത് വിടുന്ന വെള്ളം Spillway Release (m3/sec) |
|---------|----------------------------------|------------------------------|---|---|--|--|
| 1 | കക്കി (ആനത്തോട്) Kakki(Anathode) | പത്തനംതിട്ട (Pathanamthitta) | 963.10 m | 208.950 | 46.80% | 0.00 |
| 2 | പമ്പ (Pamba) | പത്തനംതിട്ട (Pathanamthitta) | 966.25 m | 2.43 | 7.80% | 0.00 |
| 3 | മൂഴിയാർ (Moozhiyar) | പത്തനംതിട്ട (Pathanamthitta) | 188.90 m | 0.670 | 57.76% | 0.00 |
| 4 | ഇടുക്കി (Idukki) | ഇടുക്കി (Idukki) | 2356.32 ft | 746.966 | 51.18% | 0.00 |
| 5 | ആനയിറങ്ങൽ (Anayirangal) | ഇടുക്കി (Idukki) | 1196.24 m | 12.1855 | 24.45% | 0.00 |
| 6 | പൊന്മുടി (Ponmudi) | ഇടുക്കി (Idukki) | 703.80 m | 37.7334 | 79.61% | 0.00 |
| 7 | കണ്ടള (Kundala) | ഇടുക്കി (Idukki) | 1751.00 m | 3.080 | 40.26% | 0.00 |
| 8 | ഇരട്ടയാർ (Erattayar) | ഇടുക്കി (Idukki) | 747.30 m | 1.0527 | 19.89% | 0.00 |
| 9 | കല്ലാർ (Kallar) | ഇടുക്കി (Idukki) | 820.50 m | 0.2030 | 26.61% | NA |
| 10 | ഇടമലയാർ (Idamalayar) | എറണാകുളം (Ernakulam) | 150.96 m | 537.574 | 52.82% | 0.00 |
| 11 | ഷോളയാർ (Sholayar) | തൃശൂർ (Thrissur) | 2629.00 ft | 72.210 | 48.43% | 0.00 |
| 12 | ബാണാസുരസാഗർ (Banasurasagar) | വയനാട് (Wayanad) | 770.75 m | 143.450 | 71.37% | 0.00 |

മേൽ അണക്കെട്ടുകളിൽ നിലവിൽ മുന്നറിയിപ്പുകളില്ല
(Currently there is no warnings on the dams mentioned above)

അണക്കെട്ടിലെ പരമാവധി ജലനിരപ്പ്, പൂർണ്ണ സംഭരണ ശേഷി തുടങ്ങിയ വിശദവിവരങ്ങളടങ്ങിയ പട്ടിക <https://sdma.kerala.gov.in/dam-water-level> എന്ന ലിങ്കിൽ ലഭ്യമാണ്.

(The table with details such as maximum water level and full storage capacity of the dams is available at the link

<https://sdma.kerala.gov.in/dam-water-level>)

IRRIGATION RESERVOIRS- STATISTICS

അലർട്ട് നിലനിൽക്കുന്ന കേരളത്തിലെ പ്രധാന ജലസേചന അണക്കെട്ടുകളിലെ (IRRIGATION) ദിവസേനയുള്ള ജലനിരപ്പ് സംബന്ധിച്ചുള്ള വിവരം

24/07/2024 - 11.00 AM

IRRIGATION RESERVOIRS WITH ALERT (KERALA)

| നം. No. | അണക്കെട്ട് Reservoir | ജില്ല District | നിലവിലെ ജലനിരപ്പ് Today's Water Level (metre) | നിലവിൽ സംഭരിക്കപ്പെട്ട വെള്ളത്തിന്റെ അളവ് Today's Storage (Million cubic metre - MCM) | നിലവിലെ സംഭരണ ശതമാനം Percentage Storage With Respect to Gross Storage | പുറത്ത് വിട്ടുന വെള്ളം Outflow (m3/sec) |
|---------|---|------------------------------------|---|---|---|---|
| 1 | നെയാർ (Neyyar) | തിരുവനന്തപുരം (Thiruvananthapuram) | 82.36 | 73.18 | 75% | 17.54 |
| 2 | കല്ലട (Kallada) | കൊല്ലം (Kollam) | 107.34 | 326.80 | 65% | 58.66 |
| 3 | മണിയാർ (Maniyar) (Barrage) | പത്തനംതിട്ട (Pathanamthitta) | 34.50 | 8.76 | — | 50.18 |
| 4 | മലങ്കര (Malankara) | ഇടുക്കി (Idukki) | 40.28 | 30.72 | 83% | 89.75 |
| 5 | ഭൂതത്താൻകെട്ട് Bhoothathankettu (Barrage) | എറണാകുളം (Ernakulam) | 30.20 | — | — | 1094.76 |
| 6 | പീച്ചി (Peechi) | തൃശൂർ (Thrissur) | 76.79 | 63.63 | 67% | 0.70 |
| 7 | ശിരുവാണി (Siruvani-Inter State Waters) | പാലക്കാട് (Palakkad) | 876.37 | 22.32 | 87% | 1.30 |
| 8 | കാഞ്ഞിരപ്പുഴ (Kanjiappuzha) | പാലക്കാട് (Palakkad) | 96.03 | 62.61 | 88% | 16.39 |
| 9 | മീങ്കര (Meenkara) | പാലക്കാട് (Palakkad) | 155.72 | 9.44 | 83% | 1.71 |
| 10 | മലമ്പുഴ Malampuzha | പാലക്കാട് Palakkad | 110.11 | 122.74 | 54% | 0.96 |
| 11 | മംഗലം (Mangalam) | പാലക്കാട് (Palakkad) | 76.27 | 19.23 | 75% | 7.11 |
| 12 | മൂലത്തറ Moolathara(Regulator) | പാലക്കാട് (Palakkad) | 183.35 | — | — | 10.87 |
| 13 | Kuttiyadi കട്ടിയാടി | Kozhikode കോഴിക്കോട് | 38.81 | 71.85 | 68% | 58.50 |
| 14 | കാരാപ്പുഴ (Karapuzha) | വയനാട് (Wayanad) | 757.75 | 38.85 | 51% | 9.41 |
| 15 | പഴശ്ശി Pazhassi(Barrage) | കണ്ണൂർ (Kannur) | 16.74 | 1.67 | — | 528.17 |

Colour Code

| | |
|---------------|---|
| Blue നീല | 1st Stage of alert ഒന്നാംഘട്ട മുന്നറിയിപ്പ് |
| Orange ഓറഞ്ച് | 2nd Stage of alert രണ്ടാംഘട്ട മുന്നറിയിപ്പ് |
| Red ചുവപ്പ് | 3rd Stage of alert മൂന്നാംഘട്ട മുന്നറിയിപ്പ് |
| Yellow മഞ്ഞ | ജലസേചന ആവശ്യങ്ങൾക്കായോ മുൻകരുതലിന്റെ ഭാഗമായിട്ടോ നിലവിൽ നിയന്ത്രിത അളവിൽ വെള്ളം പുറത്തേക്ക് ഒഴുക്കിയിട്ടുള്ള അണക്കെട്ടുകൾ (Dams that currently release controlled amounts of water for irrigation purpose or as a precautionary measure) |

ജലസേചന അണക്കെട്ടുകളിലെ തൽസ്ഥിതി (കേരളം)

24/07/2024 - 11.00 AM

IRRIGATION RESERVOIRS- STATISTICS (KERALA)

| നം. No. | അണക്കെട്ട് Reservoir | ജില്ല District | നിലവിലെ ജലനിരപ്പ് Today's Water Level (metre) | നിലവിൽ സംഭരിക്കപ്പെട്ട വെള്ളത്തിന്റെ അളവ് Today's Storage (Million cubic metre - MCM) | നിലവിലെ സംഭരണ ശതമാനം Percentage Storage with respect to Gross Storage | പുറത്ത് വിട്ടുന്ന വെള്ളം Outflow (m3/sec) |
|------------|--------------------------|-------------------------|--|--|---|---|
| 1 | വാഴാനി (Vazhani) | തൃശൂർ (Thrissur) | 60.18 | 16.07 | 89% | 0.00 |
| 2 | ചിമ്മണി (Chimoni) | തൃശൂർ (Thrissur) | 66.56 | 84.94 | 56% | 0.00 |
| 3 | വാളയാർ (Walayar) | പാലക്കാട് (Palakkad) | 198.12 | 7.71 | 42% | 0.00 |
| 4 | പോത്തുണ്ടി (Pothundi) | പാലക്കാട് (Palakkad) | 102.25 | 32.48 | 64% | 0.00 |
| 5 | ചുള്ളിയാർ (Chulliyar) | പാലക്കാട് (Palakkad) | 146.99 | 4.25 | 31% | 0.00 |

മേൽ അണക്കെട്ടുകളിൽ നിലവിൽ മുന്നറിയിപ്പുകളില്ല
(Currently there is no warning on the dams mentioned above)

അണക്കെട്ടിലെ പരമാവധി ജലനിരപ്പ്, പൂർണ്ണ സംഭരണ ശേഷി തുടങ്ങിയ വിശദവിവരങ്ങളടങ്ങിയ പട്ടിക <https://sdma.kerala.gov.in/dam-water-level> എന്ന ലിങ്കിൽ ലഭ്യമാണ്.

(The table with details such as maximum water level and full storage capacity of the dams is available at the link <https://sdma.kerala.gov.in/dam-water-level>)

FLOOD REPORT

River Water Level as on 24/07/2024 CWC Stations - Kerala

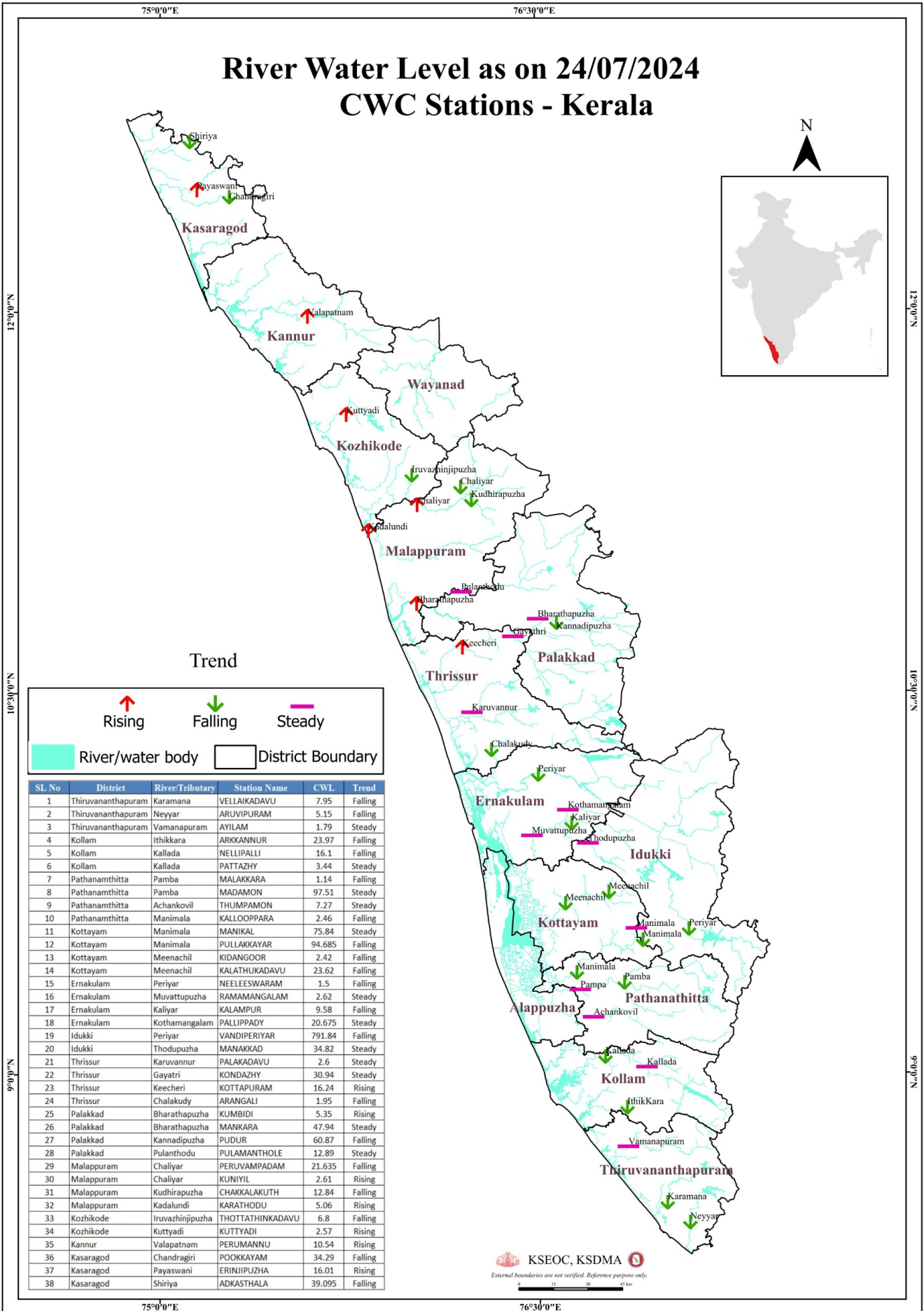

കേന്ദ്ര ജല കമ്മീഷൻ (CWC) പ്രളയ മുന്നറിയിപ്പ് സംവിധാനം

| ക്രമ നമ്പർ | തലി | സ്റ്റേഷൻ | ജില്ല | വാണിംഗ് നിരപ്പ് (മീറ്റർ) | അപകട നിരപ്പ് (മീറ്റർ) | നിലവിലെ ജലനിരപ്പ് (മീറ്റർ) | നിലവിലെ പ്രവണത (at 8 am) |
|------------|---------------|----------------|---------------|--------------------------|-----------------------|----------------------------|--------------------------|
| 1 | കരമന | വെള്ളെങ്കടവ് | തിരുവനന്തപുരം | 9.0 | 10.00 | 7.950 | താഴുന്നു |
| 2 | നെയ്യാർ | അരുവിപ്പുറം | തിരുവനന്തപുരം | 6.5 | 8.00 | 5.150 | താഴുന്നു |
| 3 | വാമനപുരം | അയിലം | തിരുവനന്തപുരം | 6.0 | 8.50 | 1.790 | മാറ്റമില്ല |
| 4 | ഇത്തിക്കര | അരക്കന്നൂർ | കൊല്ലം | 27.0 | 28.00 | 23.970 | താഴുന്നു |
| 5 | കല്ലട | നെല്ലിപ്പള്ളി | കൊല്ലം | 18.0 | 20.00 | 16.100 | താഴുന്നു |
| 6 | കല്ലട | പട്ടാഴി | കൊല്ലം | 7.0 | 8.00 | 3.440 | മാറ്റമില്ല |
| 7 | പമ്പ | മലക്കര | പത്തനംതിട്ട | 6.0 | 7.00 | 1.14 | താഴുന്നു |
| 8 | പമ്പ | മടമൺ | പത്തനംതിട്ട | 100.0 | 101.00 | 97.510 | മാറ്റമില്ല |
| 9 | അച്ചൻകോവിൽ | തുംപമൺ | പത്തനംതിട്ട | 9.0 | 10.00 | 7.270 | മാറ്റമില്ല |
| 10 | മണിമല | കല്ലപ്പാറ | പത്തനംതിട്ട | 5.0 | 6.00 | 2.460 | താഴുന്നു |
| 11 | മണിമല | മണിക്കൽ | കോട്ടയം | 77.4 | 78.4 | 75.840 | മാറ്റമില്ല |
| 12 | മണിമല | പുല്ലക്കയാർ | കോട്ടയം | 96.2 | 97.2 | 94.685 | താഴുന്നു |
| 13 | മീനച്ചിൽ | കിടങ്ങൂർ | കോട്ടയം | 6.16 | 7.16 | 2.420 | താഴുന്നു |
| 14 | മീനച്ചിൽ | കാലത്തുംകടവ് | കോട്ടയം | 24.8 | 25.8 | 23.620 | താഴുന്നു |
| 15 | പെരിയാർ | നീലീശ്വരം | എറണാകുളം | 9.0 | 10.00 | 1.50 | താഴുന്നു |
| 16 | മൂവാറ്റുപുഴ | രാമമംഗലം | എറണാകുളം | 8.0 | 9.00 | 2.620 | മാറ്റമില്ല |
| 17 | കാളിയാർ | കലംപുർ | എറണാകുളം | 12.64 | 13.64 | 9.580 | താഴുന്നു |
| 18 | കോതമംഗലം | പള്ളിപ്പടി | എറണാകുളം | 23.8 | 24.80 | 20.675 | മാറ്റമില്ല |
| 19 | പെരിയാർ | വണ്ടിപെരിയാർ | ഇടുക്കി | 794.2 | 795.20 | 791.840 | താഴുന്നു |
| 20 | തൊടുപുഴ | മണക്കാട് | ഇടുക്കി | 36.5 | 37.50 | 34.820 | മാറ്റമില്ല |
| 21 | കരുവനൂർ | പാലകടവ് | തൃശ്ശൂർ | 4.14 | 5.14 | 2.600 | മാറ്റമില്ല |
| 22 | ഗായത്രി | കൊണ്ടാഴി | തൃശ്ശൂർ | 32.2 | 33.3 | 30.940 | മാറ്റമില്ല |
| 23 | കീച്ചേരി | കോട്ടപ്പുറം | തൃശ്ശൂർ | 18.5 | 20.00 | 16.240 | ഉയരുന്നു |
| 24 | ചാലക്കുടി | അരങ്ങാലി | തൃശ്ശൂർ | 7.1 | 8.1 | 1.950 | താഴുന്നു |
| 25 | ഭാരതപ്പുഴ | കമ്പിടി | പാലക്കാട് | 8.2 | 9.2 | 5.35 | ഉയരുന്നു |
| 26 | ഭാരതപ്പുഴ | മങ്കര | പാലക്കാട് | 51.53 | 52.53 | 47.940 | മാറ്റമില്ല |
| 27 | കണ്ണാടിപ്പുഴ | പുറ്റൂർ | പാലക്കാട് | 63.5 | 64.5 | 60.870 | താഴുന്നു |
| 28 | പുലംതോട് | പുലാമനോൾ | പാലക്കാട് | 15.6 | 16.6 | 12.890 | മാറ്റമില്ല |
| 29 | ചാലിയാർ | പെരുമ്പടം | മലപ്പുറം | 26.5 | 27.5 | 21.635 | താഴുന്നു |
| 30 | ചാലിയാർ | കുനിയീൽ | മലപ്പുറം | 10.85 | 11.85 | 2.610 | ഉയരുന്നു |
| 31 | കുറ്റിപ്പുഴ | ചക്കളകുത്ത് | മലപ്പുറം | 17.9 | 18.90 | 12.840 | താഴുന്നു |
| 32 | കടലുണ്ടി | കാരത്തോട് | മലപ്പുറം | 12.0 | 13.00 | 5.060 | ഉയരുന്നു |
| 33 | ഇരുവഞ്ഞിപ്പുഴ | തോട്ടത്തിൻകടവ് | കോഴിക്കോട് | 15.8 | 16.8 | 6.800 | താഴുന്നു |
| 34 | കുറ്റിയാടി | കുറ്റിയാടി | കോഴിക്കോട് | 5.95 | 6.95 | 2.570 | ഉയരുന്നു |
| 35 | വളപട്ടണം | പെരുമണ്ണ് | കണ്ണൂർ | 17.2 | 18.2 | 10.540 | ഉയരുന്നു |
| 36 | ചന്ദ്രഗിരി | പുക്കയം | കാസറഗോഡ് | 36.2 | 37.2 | 34.290 | താഴുന്നു |
| 37 | പയസിനി | എരിഞ്ഞിപ്പുഴ | കാസറഗോഡ് | 18.03 | 19.03 | 16.010 | ഉയരുന്നു |
| 38 | ഷിറിയാ | അടുക്കുമല | കാസറഗോഡ് | 43.75 | 44.75 | 39.095 | താഴുന്നു |

ഇന്ന് രാവിലെയുള്ള കണക്കുകൾ പ്രകാരം ജലനിരപ്പ് ഉയരുന്ന സ്റ്റേഷനുകളുടെ എണ്ണം (↑) **7**

ഇന്ന് രാവിലെയുള്ള കണക്കുകൾ പ്രകാരം ജലനിരപ്പ് താഴുന്ന സ്റ്റേഷനുകളുടെ എണ്ണം (↓) **19**

ഇന്ന് രാവിലെയുള്ള കണക്കുകൾ പ്രകാരം ജലനിരപ്പ് മാറ്റമില്ലാത്ത സ്റ്റേഷനുകളുടെ എണ്ണം (-) **12**

Colour Code

| | |
|---------------|---|
| White വെള്ള | No Alerts നിലവിൽ മുന്നറിയിപ്പുകൾ ഇല്ല |
| Yellow മഞ്ഞ | 1st Stage of alert ഒന്നാംഘട്ട മുന്നറിയിപ്പ് (WARNING LEVEL) |
| Orange ഓറഞ്ച് | 2st Stage of alert രണ്ടാംഘട്ട മുന്നറിയിപ്പ് (DANGER LEVEL) |
| Red ചുവപ്പ് | 3rd Stage of alert മൂന്നാംഘട്ട മുന്നറിയിപ്പ് (HIGH FLOOD LEVEL) |

Source : കേന്ദ്ര ജല കമ്മീഷൻ (Central Water Commission) പ്രളയ മുന്നറിയിപ്പ് സംവിധാനം-KSEOC-KSDMA

(24/07/2024, 12 pm)

SEA STATE

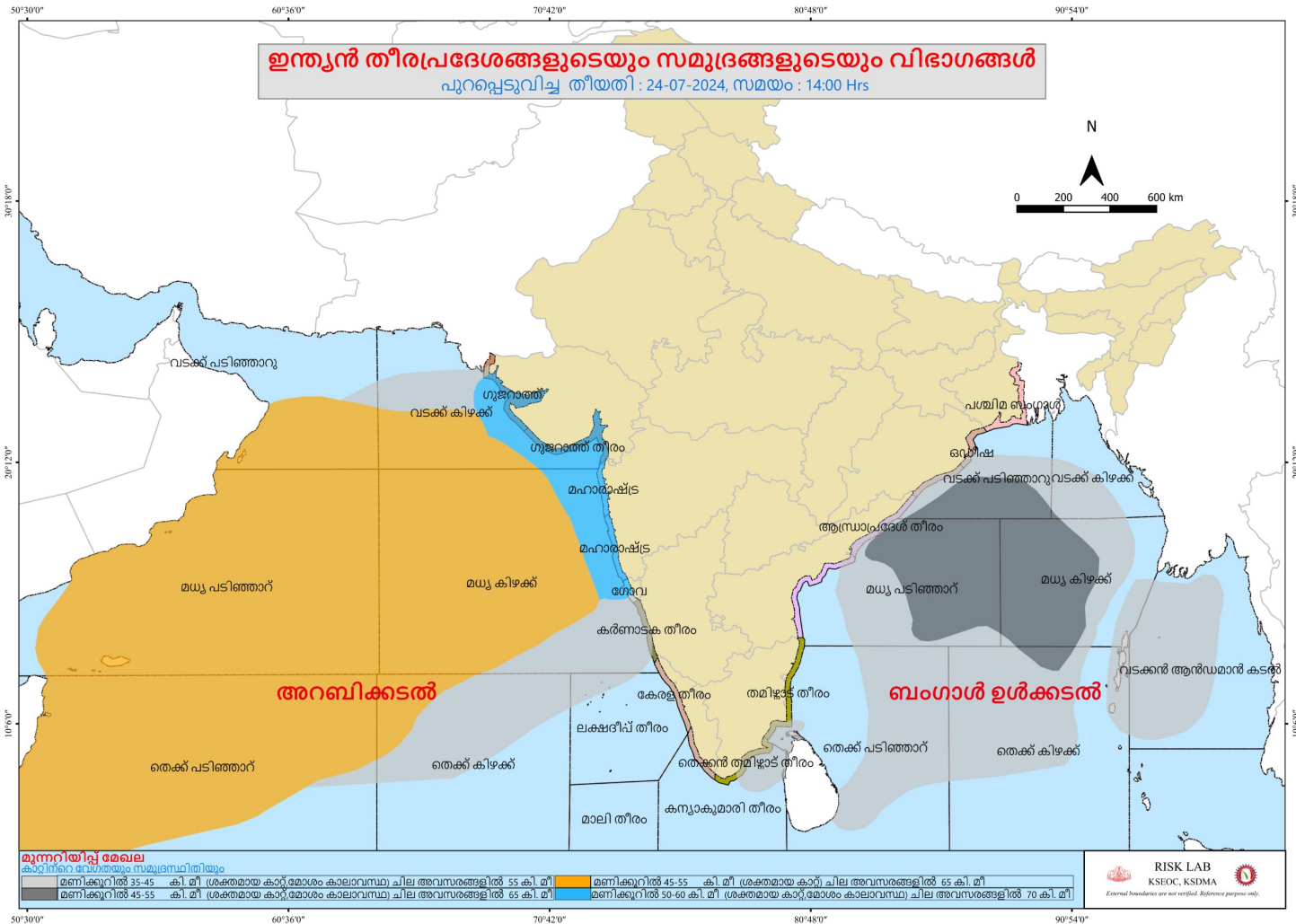

ഇന്ത്യൻ തീരപ്രദേശങ്ങളുടെയും സമുദ്രങ്ങളുടെയും വിഭാഗങ്ങൾ
 പുറപ്പെടുവിച്ച തീയതി : 24-07-2024, സമയം : 14:00 Hrs

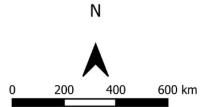

മുന്നറിയിപ്പ് മേഖല
 കോസ്റ്റൽ വേഗതയും സമുദ്രനിരപ്പും

| | |
|--|--|
| മണിക്കൂറിൽ 35-45 കി.മീ. (ശക്തമായ കാറ്റ്, മോശം കാലാവസ്ഥ) ചില അവസരങ്ങളിൽ 55 കി.മീ. | മണിക്കൂറിൽ 45-55 കി.മീ. (ശക്തമായ കാറ്റ്) ചില അവസരങ്ങളിൽ 65 കി.മീ. |
| മണിക്കൂറിൽ 45-55 കി.മീ. (ശക്തമായ കാറ്റ്, മോശം കാലാവസ്ഥ) ചില അവസരങ്ങളിൽ 65 കി.മീ. | മണിക്കൂറിൽ 50-60 കി.മീ. (ശക്തമായ കാറ്റ്, മോശം കാലാവസ്ഥ) ചില അവസരങ്ങളിൽ 70 കി.മീ. |



24 HOUR RAINFALL OVER KERALA

24 HOUR RAINFALL OVER KERALA

Upto 8:30am on 24 July 2024

