

# RAINFALL

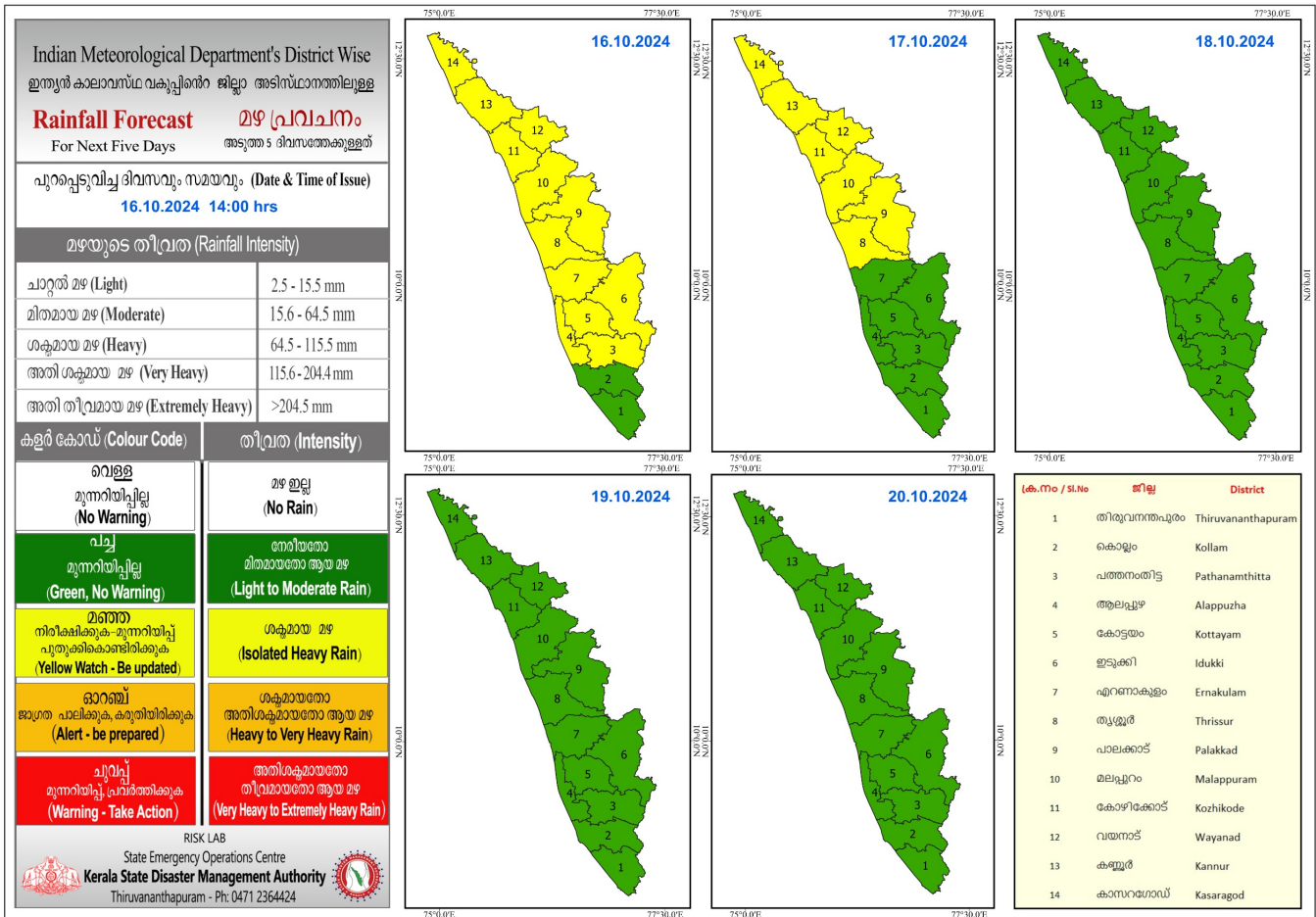
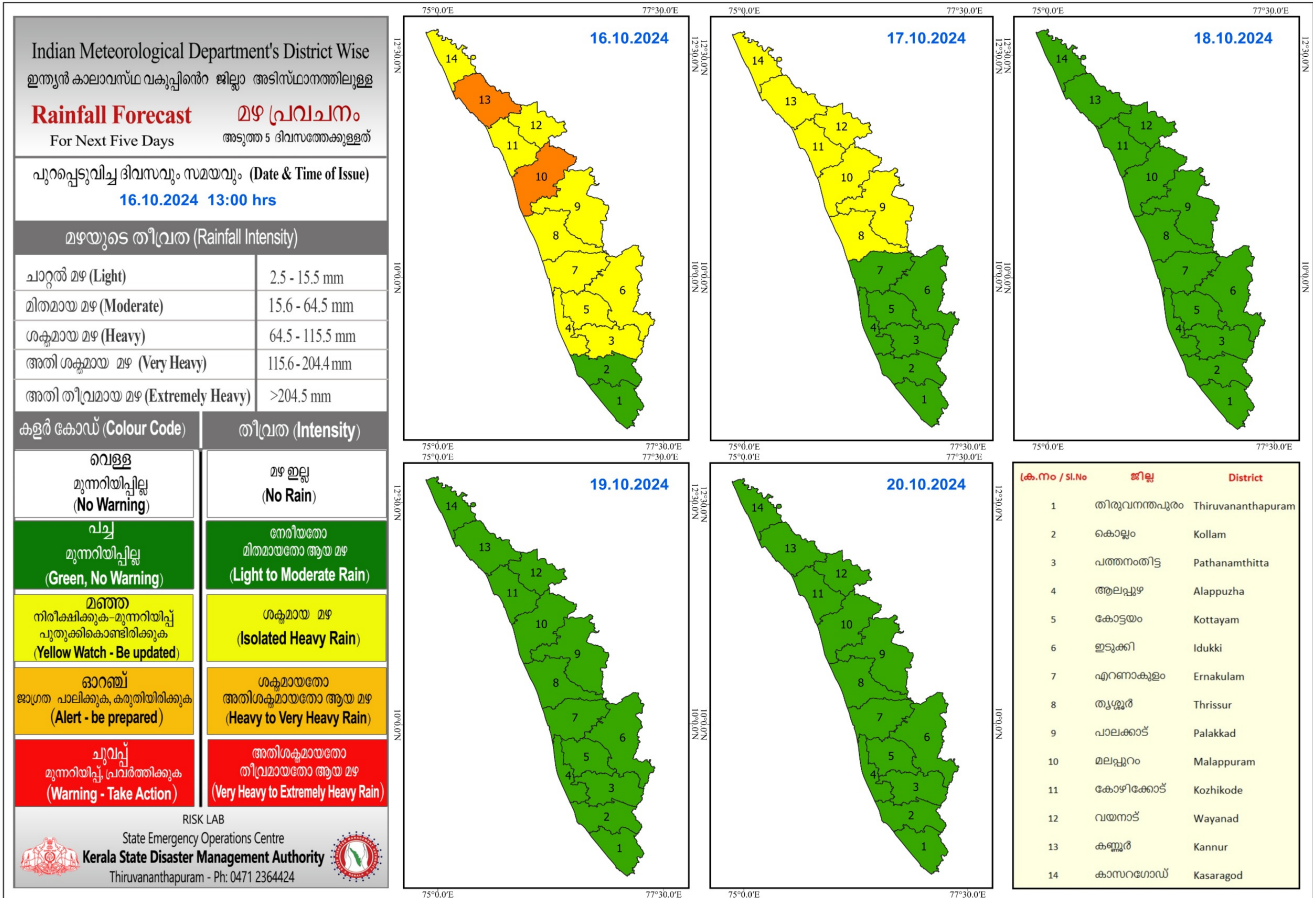

# KSEB RESERVOIRS- STATISTICS

അലർട്ട് നിലനിൽക്കുന്ന കേരളത്തിലെ പ്രധാന അണക്കെട്ടുകളിലെ (KSEB) ദിവസേനയുള്ള ജലനിരപ്പ് സംബന്ധിച്ചുള്ള വിവരം

16/10/2024 - 11.00 AM

Daily Water Level Details of Major Power Generation Dams with Alert (KSEB) - KERALA

നം. No.	അണക്കെട്ട് Reservoir	ജില്ല District	നിലവിലെ ജലനിരപ്പ് Today's Water Level (ft or metre)	നിലവിൽ സംഭരിക്കപ്പെട്ട ജലത്തിന്റെ അളവ് Today's Live Storage (MCM)	നിലവിലെ സംഭരണ ശതമാനം % Storage wrt Live Storage at FRL	പുറത്ത് വിട്ടുന്ന വെള്ളം Spillway Release (m3/sec)
1	<b>മാട്ടുപെട്ടി (Madupetty)</b>	<b>ഇടുക്കി (Idukki)</b>	1596.55 m	46.315	84.56%	0.00
2	<b>കണ്ടള (Kundala)</b>	<b>ഇടുക്കി (Idukki)</b>	1758.25 m	7.080	92.55%	0.68
3	<b>ഷോളയാർ (Sholayar)</b>	<b>തൃശൂർ (Thrissur)</b>	2661.10 ft	143.710	96.39%	0.00
4	<b>പെരിങ്ങൽകുത്ത് (Poringalkuthu)</b>	<b>തൃശൂർ (Thrissur)</b>	422.45 m	25.88	85.41%	0.00

Colour Code

Blue നീല	1st Stage of alert ഒന്നാംഘട്ട മുന്നറിയിപ്പ്
Orange ഓറഞ്ച്	2nd Stage of alert രണ്ടാംഘട്ട മുന്നറിയിപ്പ്
Red ചുവപ്പ്	3rd Stage of alert മൂന്നാംഘട്ട മുന്നറിയിപ്പ്
Yellow - മഞ്ഞ	Dams releasing water today മുൻകരുതലിന്റെ ഭാഗമായി നിലവിൽ നിയന്ത്രിത അളവിൽ വെള്ളം പുറത്തുകൊടുക്കിയിട്ടുള്ള അണക്കെട്ടുകൾ

അണക്കെട്ടിലെ പരമാവധി ജലനിരപ്പ്, പൂർണ്ണ സംഭരണ ശേഷി തുടങ്ങിയ വിശദവിവരങ്ങളുടെ പട്ടിക <https://sdma.kerala.gov.in/dam-water-level> എന്ന ലിങ്കിൽ ലഭ്യമാണ്.

(The table with details such as maximum water level and full storage capacity of the dam is available at the link <https://sdma.kerala.gov.in/dam-water-level>)

Daily Water Level Details of Major Power Generation Dams (KSEB) - KERALA

നം. No.	അണക്കെട്ട് Reservoir	ജില്ല District	നിലവിലെ ജലനിരപ്പ് Today's Water Level (ft or metre)	നിലവിൽ സംഭരിക്കപ്പെട്ട ജലത്തിന്റെ അളവ് Today's Live Storage (MCM)	നിലവിലെ സംഭരണ ശതമാനം % Storage wrt Live Storage at FRL	പുറത്ത് വിട്ടുന വെള്ളം Spillway Release (m3/sec)
1	കക്കി (ആനത്തോട്) Kakki(Anathode)	പത്തനംതിട്ട (Pathanamthitta)	969.05 m	268.350	60.10%	0.00
2	പമ്പ (Pamba)	പത്തനംതിട്ട (Pathanamthitta)	969.15 m	5.33	17.11%	0.00
3	മൂഴിയാർ (Moozhiyar)	പത്തനംതിട്ട (Pathanamthitta)	186.00 m	0.365	31.47%	0.00
4	ഇടുക്കി (Idukki)	ഇടുക്കി (Idukki)	2373.10 ft	978.182	67.02%	0.00
5	ആനയിറങ്ങൽ (Anayirangal)	ഇടുക്കി (Idukki)	1203.84 m	35.9062	72.06%	0.00
6	പൊന്മുടി (Ponmudi)	ഇടുക്കി (Idukki)	704.45 m	39.1451	82.58%	0.00
7	കല്ലാർകുട്ടി (Kallarkutty)	ഇടുക്കി (Idukki)	453.70 m	4.634	72.07%	0.00
8	ഇരട്ടയാർ (Erattayar)	ഇടുക്കി (Idukki)	747.10 m	0.9752	18.43%	0.00
9	ലോവർ പെരിയാർ (Lower Periyar)	ഇടുക്കി (Idukki)	248.30 m	2.627	57.74%	0.00
10	കല്ലാർ (Kallar)	ഇടുക്കി (Idukki)	820.50 m	0.2030	26.61%	NA
11	ഇടമലയാർ (Idamalayar)	എറണാകുളം (Ernakulam)	160.35 m	769.800	75.63%	0.00
12	കുറ്റിയാടി (Kuttiyadi)	കോഴിക്കോട് (Kozhikkode)	753.710 m	23.207	68.30%	0.00
13	ബാനാസുരസാഗർ (Banasurasagar)	വയനാട് (Wayanad)	773.850 m	179.750	89.43%	0.00

മേൽ അണക്കെട്ടുകളിൽ നിലവിൽ മുന്നറിയിപ്പുകളില്ല  
(Currently there is no warnings on the dams mentioned above)

അണക്കെട്ടിലെ പരമാവധി ജലനിരപ്പ്, പൂർണ്ണ സംഭരണ ശേഷി തുടങ്ങിയ വിശദവിവരങ്ങളുടെ പട്ടിക  
<https://sdma.kerala.gov.in/dam-water-level> എന്ന ലിങ്കിൽ ലഭ്യമാണ്.  
(The table with details such as maximum water level and full storage capacity of the dams is available at the link  
<https://sdma.kerala.gov.in/dam-water-level>)

# IRRIGATION RESERVOIRS- STATISTICS

അലർട്ട് നിലനിൽക്കുന്ന കേരളത്തിലെ പ്രധാന ജലസേചന അണക്കെട്ടുകളിലെ (IRRIGATION) ദിവസേനയുള്ള ജലനിരപ്പ് സംബന്ധിച്ചുള്ള വിവരം  
16/10/2024 - 11.00 AM

## IRRIGATION RESERVOIRS WITH ALERT (KERALA)

നം. No.	അണക്കെട്ട് Reservoir	ജില്ല District	നിലവിലെ ജലനിരപ്പ് Today's Water Level (metre)	നിലവിൽ സംഭരിക്കപ്പെട്ട വെള്ളത്തിന്റെ അളവ് Today's Storage (Million cubic metre - MCM)	നിലവിലെ സംഭരണ ശതമാനം Percentage Storage With Respect to Gross Storage	പുറത്ത് വിട്ടുന്ന വെള്ളം Outflow (m3/sec)
1	നെയാർ (Neyyar)	തിരുവനന്തപുരം (Thiruvananthapuram)	82.96	80.19	82%	7.25
2	മണിയാർ (Maniyar) (Barrage)	പത്തനംതിട്ട (Pathanamthitta)	34.30	8.70	—	22.72
3	മലങ്കര (Malankara)	ഇടുക്കി (Idukki)	38.60	25.60	69%	21.65
4	ഭൂതത്താൻകെട്ട് Bhoothathankettu (Barrage)	എറണാകുളം (Ernakulam)	29.40	—	—	727.27
5	ചിമ്മിനി (Chimoni)	തൃശൂർ (Thrissur)	74.30	135.48	89%	6.36
6	പീച്ചി (Peechi)	തൃശൂർ (Thrissur)	77.51	72.06	76%	4.65
7	ശിരുവാനി (Siruvani-Inter State Waters)	പാലക്കാട് (Palakkad)	876.66	22.79	89%	1.25
8	കാഞ്ഞിരപ്പുഴ (Kanjiappuzha)	പാലക്കാട് (Palakkad)	96.31	64.18	91%	16.64
9	മീങ്കര (Meenkara)	പാലക്കാട് (Palakkad)	155.96	10.03	89%	0.00
10	വാളയാർ (Walayar)	പാലക്കാട് (Palakkad)	202.42	17.25	94%	0.99
11	മലമ്പുഴ Malampuzha	പാലക്കാട് Palakkad	114.85	215.64	95%	9.82
12	പോത്തുണ്ടി (Pothundi)	പാലക്കാട് (Palakkad)	107.58	48.96	96%	0.00
13	ചുള്ളിയാർ (Chulliyar)	പാലക്കാട് (Palakkad)	153.53	12.76	93%	0.00
14	മംഗലം (Mangalam)	പാലക്കാട് (Palakkad)	77.26	22.59	89%	6.33
15	മൂലത്തറ Moolathara(Regulator)	പാലക്കാട് (Palakkad)	182.60	—	—	8.71
16	Kuttiyadi കുറ്റിയാടി	Kozhikode കോഴിക്കോട്	38.35	66.52	63%	21.89
17	കാരാപ്പുഴ (Karapuzha)	വയനാട് (Wayanad)	757.15	35.20	46%	3.86
18	പഴശ്ശി Pazhassi(Barrage)	കണ്ണൂർ (Kannur)	15.24	0.74	—	150.89

Colour Code

Blue നീല	1st Stage of alert ഒന്നാംഘട്ട മുന്നറിയിപ്പ്
Orange ഓറഞ്ച്	2nd Stage of alert രണ്ടാംഘട്ട മുന്നറിയിപ്പ്
Red ചുവപ്പ്	3rd Stage of alert മൂന്നാംഘട്ട മുന്നറിയിപ്പ്
Yellow മഞ്ഞ	ജലസേചന ആവശ്യങ്ങൾക്കായോ മുൻകരുതലിന്റെ ഭാഗമായിട്ടോ നിലവിൽ നിയന്ത്രിത അളവിൽ വെള്ളം പുറത്തേക്ക് ഒഴുക്കിയിട്ടുന്ന അണക്കെട്ടുകൾ (Dams that currently release controlled amounts of water for irrigation purpose or as a precautionary measure)

ജലസേചന അണക്കെട്ടുകളിലെ തൽസ്ഥിതി (കേരളം)

16/10/2024 - 11.00 AM

IRRIGATION RESERVOIRS- STATISTICS (KERALA)

നം. No.	അണക്കെട്ട് Reservoir	ജില്ല District	നിലവിലെ ജലനിരപ്പ് Today's Water Level (metre)	നിലവിൽ സംഭരിക്കപ്പെട്ട വെള്ളത്തിന്റെ അളവ് Today's Storage (Million cubic metre - MCM)	നിലവിലെ സംഭരണ ശതമാനം Percentage Storage with respect to Gross Storage	പുറത്ത് വിട്ടുന്ന വെള്ളം Outflow (m3/sec)
1	കല്ലട (Kallada)	കൊല്ലം (Kollam)	107.57	331.40	66%	0.00
2	വാഴാനി (Vazhani)	തൃശൂർ (Thrissur)	58.85	14.25	79%	0.00

മേൽ അണക്കെട്ടുകളിൽ നിലവിൽ മുന്നറിയിപ്പുകളില്ല  
(Currently there is no warning on the dams mentioned above)

അണക്കെട്ടിലെ പരമാവധി ജലനിരപ്പ്, പൂർണ്ണ സംഭരണ ശേഷി തുടങ്ങിയ വിശദവിവരങ്ങളടങ്ങിയ പട്ടിക <https://sdma.kerala.gov.in/dam-water-level> എന്ന ലിങ്കിൽ ലഭ്യമാണ്.

(The table with details such as maximum water level and full storage capacity of the dams is available at the link <https://sdma.kerala.gov.in/dam-water-level>)

# FLOOD REPORT

## River Water Level as on 16/10/2024 CWC Stations - Kerala

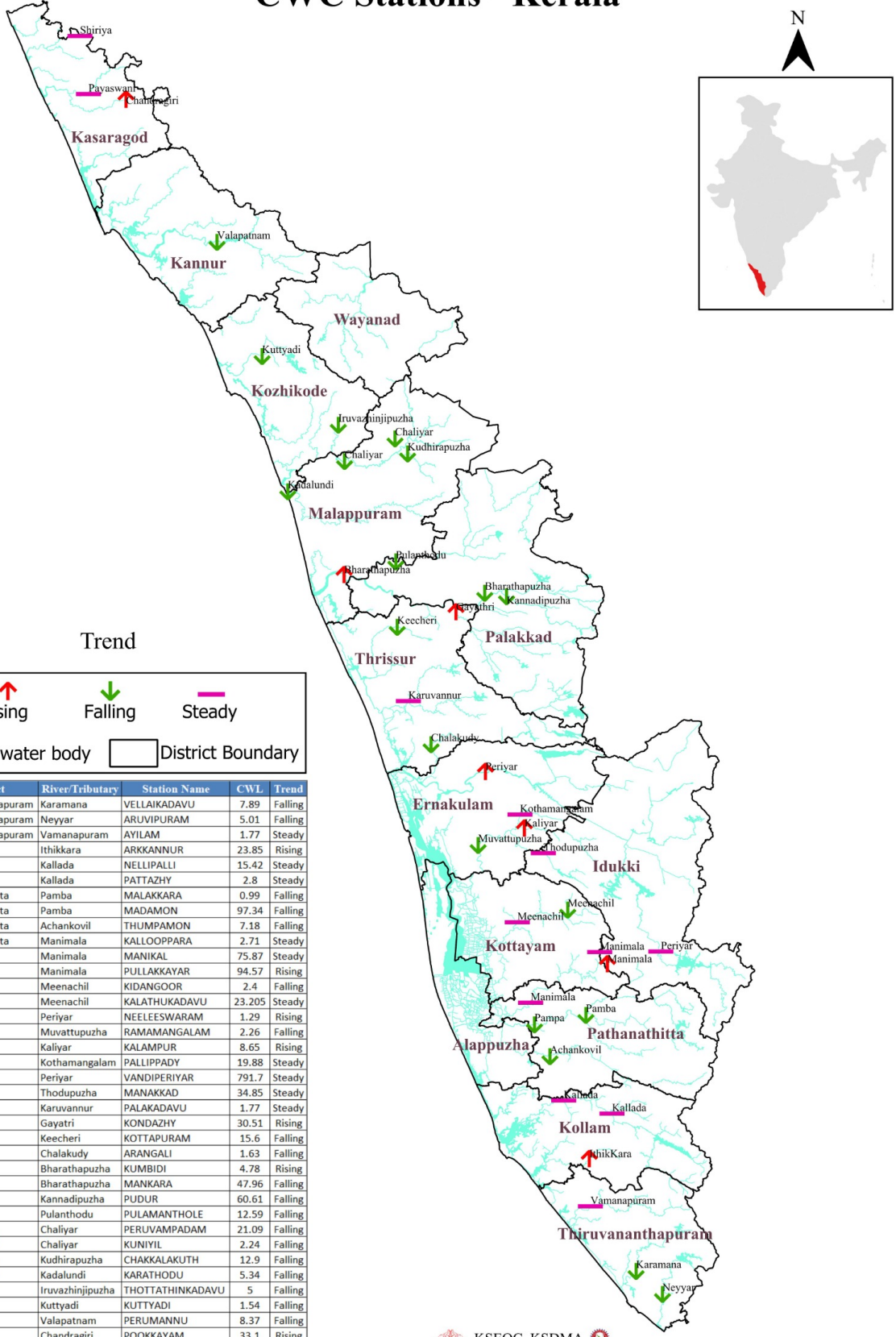

**Trend**

↑ Rising   
 ↓ Falling   
 — Steady

River/water body   
  District Boundary

SL No	District	River/Tributary	Station Name	CWL	Trend
1	Thiruvananthapuram	Karamana	VELLAIKADAVU	7.89	Falling
2	Thiruvananthapuram	Neyyar	ARUVIPURAM	5.01	Falling
3	Thiruvananthapuram	Vamanapuram	AYILAM	1.77	Steady
4	Kollam	Ithikkara	ARKANNUR	23.85	Rising
5	Kollam	Kallada	NELLIPALLI	15.42	Steady
6	Kollam	Kallada	PATTAZHY	2.8	Steady
7	Pathanamthitta	Pamba	MALAKKARA	0.99	Falling
8	Pathanamthitta	Pamba	MADAMON	97.34	Falling
9	Pathanamthitta	Achankovil	THUMPAMON	7.18	Falling
10	Pathanamthitta	Manimala	KALLOPPARA	2.71	Steady
11	Kottayam	Manimala	MANIKAL	75.87	Steady
12	Kottayam	Manimala	PULLAKKAYAR	94.57	Rising
13	Kottayam	Meenachil	KIDANGOOR	2.4	Falling
14	Kottayam	Meenachil	KALATHUKADAVU	23.205	Steady
15	Ernakulam	Periyar	NEELEESWARAM	1.29	Rising
16	Ernakulam	Muvattupuzha	RAMAMANGALAM	2.26	Falling
17	Ernakulam	Kaliyar	KALAMPUR	8.65	Rising
18	Ernakulam	Kothamangalam	PALLIPPADY	19.88	Steady
19	Idukki	Periyar	VANDIPERIYAR	791.7	Steady
20	Idukki	Thodupuzha	MANAKKAD	34.85	Steady
21	Thrissur	Karuvannur	PALAKADAVU	1.77	Steady
22	Thrissur	Gayatri	KONDAZHY	30.51	Rising
23	Thrissur	Keecheri	KOTTAPURAM	15.6	Falling
24	Thrissur	Chalakyudi	ARANGALI	1.63	Falling
25	Palakkad	Bharathapuzha	KUMBIDI	4.78	Rising
26	Palakkad	Bharathapuzha	MANKARA	47.96	Falling
27	Palakkad	Kannadipuzha	PUDUR	60.61	Falling
28	Palakkad	Pulanthodu	PULAMANTHOLE	12.59	Falling
29	Malappuram	Chaliyar	PERUVAMPADAM	21.09	Falling
30	Malappuram	Chaliyar	KUNIYIL	2.24	Falling
31	Malappuram	Kudhirapuzha	CHAKKALAKUTH	12.9	Falling
32	Malappuram	Kadalundi	KARATHODU	5.34	Falling
33	Kozhikode	Iruvazhinjipuzha	THOTTATHINKADAVU	5	Falling
34	Kozhikode	Kuttyadi	KUTTYADI	1.54	Falling
35	Kannur	Valapatnam	PERUMANNU	8.37	Falling
36	Kasaragod	Chandragiri	POOKKAYAM	33.1	Rising
37	Kasaragod	Payaswani	ERINJIPUZHA	15.1	Steady
38	Kasaragod	Shiriya	ADKASTHALA	38.095	Steady

**കേന്ദ്ര ജല കമ്മീഷൻ (CWC) പ്രളയ മുന്നറിയിപ്പ് സംവിധാനം**

ക്രമ നമ്പർ	നദി	സ്റ്റേഷൻ	ജില്ല	മുന്നറിയിപ്പ് നിരപ്പ് (മീറ്റർ)	അപകട നിരപ്പ് (മീറ്റർ)	നിലവിലെ ജലനിരപ്പ് (മീറ്റർ)	നിലവിലെ പ്രവണത (at 8 am)
1	കരമന	വെള്ളെങ്കടവ്	തിരുവനന്തപുരം	9.00	10.00	7.890	താഴുന്നു
2	നെയ്യാർ	അരുവീപ്പുറം	തിരുവനന്തപുരം	6.50	8.00	5.010	താഴുന്നു
3	വാമനപ്പുരം	അയിലം	തിരുവനന്തപുരം	6.00	8.50	1.770	മാറ്റമില്ല
4	ഇത്തിക്കര	അരക്കനൂർ	കൊല്ലം	27.00	28.00	23.850	ഉയരുന്നു
5	കല്ലട	നെല്ലിപ്പള്ളി	കൊല്ലം	18.00	20.00	15.420	മാറ്റമില്ല
6	കല്ലട	പട്ടാഴി	കൊല്ലം	7.00	8.00	2.800	മാറ്റമില്ല
7	പമ്പ	മലക്കര	പത്തനംതിട്ട	6.00	7.00	0.990	താഴുന്നു
8	പമ്പ	മടമൺ	പത്തനംതിട്ട	100.00	101.00	97.340	താഴുന്നു
9	അച്ചൻകോവിൽ	തുംപമൺ	പത്തനംതിട്ട	9.00	10.00	7.180	താഴുന്നു
10	മണിമല	കല്ലപ്പാറ	പത്തനംതിട്ട	5.00	6.00	2.710	മാറ്റമില്ല
11	മണിമല	മണിക്കൽ	കോട്ടയം	77.40	78.40	75.870	മാറ്റമില്ല
12	മണിമല	പുല്ലക്കയാർ	കോട്ടയം	96.20	97.20	94.570	ഉയരുന്നു
13	മീനച്ചിൽ	കിടങ്ങൂർ	കോട്ടയം	6.16	7.16	2.400	താഴുന്നു
14	മീനച്ചിൽ	കാലത്തുകടവ്	കോട്ടയം	24.80	25.80	23.205	മാറ്റമില്ല
15	പെരിയാർ	നീലീശ്വരം	എറണാകുളം	9.00	10.00	1.290	ഉയരുന്നു
16	മൂവാറ്റുപുഴ	രാമമംഗലം	എറണാകുളം	8.00	9.00	2.260	താഴുന്നു
17	കാളിയാർ	കലംപുർ	എറണാകുളം	12.64	13.64	8.650	ഉയരുന്നു
18	കോതമംഗലം	പള്ളിപ്പടി	എറണാകുളം	23.80	24.80	19.880	മാറ്റമില്ല
19	പെരിയാർ	വണ്ടിപെരിയാർ	ഇടുക്കി	794.20	795.20	791.700	മാറ്റമില്ല
20	തൊടുപുഴ	മണക്കാട്	ഇടുക്കി	36.50	37.50	34.850	മാറ്റമില്ല
21	കരുവന്നൂർ	പാലകടവ്	തൃശ്ശൂർ	4.14	5.14	1.770	മാറ്റമില്ല
22	ഗായത്രി	കൊണ്ടാഴി	തൃശ്ശൂർ	32.20	33.30	30.510	ഉയരുന്നു
23	കീച്ചേരി	കോട്ടപ്പുറം	തൃശ്ശൂർ	18.50	20.00	15.600	താഴുന്നു
24	ചാലക്കുടി	അരങ്ങാലി	തൃശ്ശൂർ	7.10	8.10	1.630	താഴുന്നു
25	ഭാരതപ്പുഴ	കുമ്പിടി	പാലക്കാട്	8.20	9.20	4.780	ഉയരുന്നു
26	ഭാരതപ്പുഴ	മങ്കര	പാലക്കാട്	51.53	52.53	47.960	താഴുന്നു
27	കണ്ണാടിപ്പുഴ	പുറ്റൂർ	പാലക്കാട്	63.50	64.50	60.610	താഴുന്നു
28	പുലംതോട്	പുലാമന്തോൾ	പാലക്കാട്	15.60	16.60	12.590	താഴുന്നു
29	ചാലിയാർ	പെരുമ്പടം	മലപ്പുറം	26.50	27.50	21.090	താഴുന്നു
30	ചാലിയാർ	കുനിയീൽ	മലപ്പുറം	10.85	11.85	2.240	താഴുന്നു
31	കുദിരപ്പുഴ	ചക്കളകുത്ത്	മലപ്പുറം	17.90	18.90	12.900	താഴുന്നു
32	കടലുണ്ടി	കാരത്തോട്	മലപ്പുറം	12.00	13.00	5.340	താഴുന്നു
33	ഇരുവത്തിപ്പുഴ	തോട്ടത്തിൻകടവ്	കോഴിക്കോട്	15.80	16.80	5.000	താഴുന്നു
34	കറ്റിയാടി	കറ്റിയാടി	കോഴിക്കോട്	5.95	6.95	1.540	താഴുന്നു
35	വളപട്ടണം	പെരുമണ്ണ്	കണ്ണൂർ	17.20	18.20	8.370	താഴുന്നു
36	ചന്ദ്രഗിരി	പുക്കയം	കാസറഗോഡ്	36.20	37.20	33.100	ഉയരുന്നു
37	പയസിനി	എരിഞ്ഞിപ്പുഴ	കാസറഗോഡ്	18.03	19.03	15.100	മാറ്റമില്ല
38	ഷിറിയ	അടക്കുമല	കാസറഗോഡ്	43.75	44.75	38.095	മാറ്റമില്ല

**ഇന്ന് രാവിലെയുള്ള കണക്കുകൾ പ്രകാരം ജലനിരപ്പ് ഉയരുന്ന സ്റ്റേഷനുകളുടെ എണ്ണം (↑) 7**

**ഇന്ന് രാവിലെയുള്ള കണക്കുകൾ പ്രകാരം ജലനിരപ്പ് താഴുന്ന സ്റ്റേഷനുകളുടെ എണ്ണം (↓) 19**

**ഇന്ന് രാവിലെയുള്ള കണക്കുകൾ പ്രകാരം ജലനിരപ്പ് മാറ്റമില്ലാത്ത സ്റ്റേഷനുകളുടെ എണ്ണം (-) 12**

**സ്റ്റേഷനുകളുടെ എണ്ണം 38**

Colour Code	
White വെള്ള	No Alerts നിലവിൽ മുന്നറിയിപ്പുകൾ ഇല്ല
Yellow മഞ്ഞ	1st Stage of Alert ഒന്നാംഘട്ട മുന്നറിയിപ്പ് (WARNING LEVEL)
Orange ഓറഞ്ച്	2st Stage of Alert രണ്ടാംഘട്ട മുന്നറിയിപ്പ് (DANGER LEVEL)
Red ചുവപ്പ്	3rd Stage of Alert മൂന്നാംഘട്ട മുന്നറിയിപ്പ് (HIGH FLOOD LEVEL)

# SEA STATE

**ഇന്ത്യൻ തീരപ്രദേശങ്ങളുടെയും സമുദ്രങ്ങളുടെയും വിഭാഗങ്ങൾ**  
 പുറപ്പെടുവിച്ച തീയതി : 16-10-2024, സമയം : 13:00 Hrs

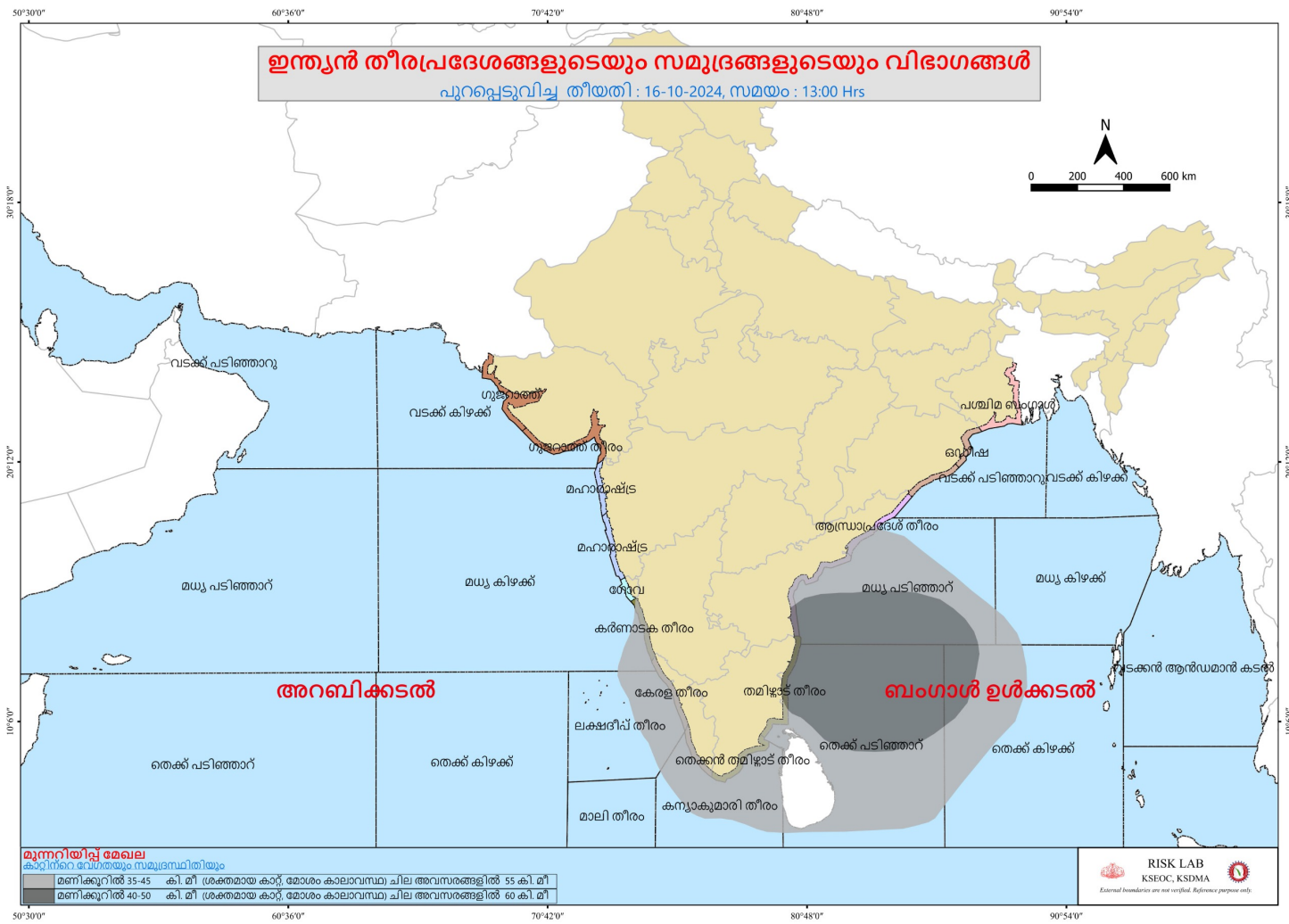

**മുന്നറിയിപ്പ് മേഖല**  
 കാറ്റിനറെ വേഗതയും സമുദ്രനിരപ്പിനെയും  
 മണിക്കൂറിൽ 35-45 കി.മീ (ശക്തമായ കാറ്റ്, മോശം കാലാവസ്ഥ) ചില അവസരങ്ങളിൽ 55 കി.മീ  
 മണിക്കൂറിൽ 40-50 കി.മീ (ശക്തമായ കാറ്റ്, മോശം കാലാവസ്ഥ) ചില അവസരങ്ങളിൽ 60 കി.മീ





75°0'0"E

76°30'0"E

78°0'0"E

# 24 HOUR RAINFALL OVER KERALA

## Upto 8:30am on 16 October 2024

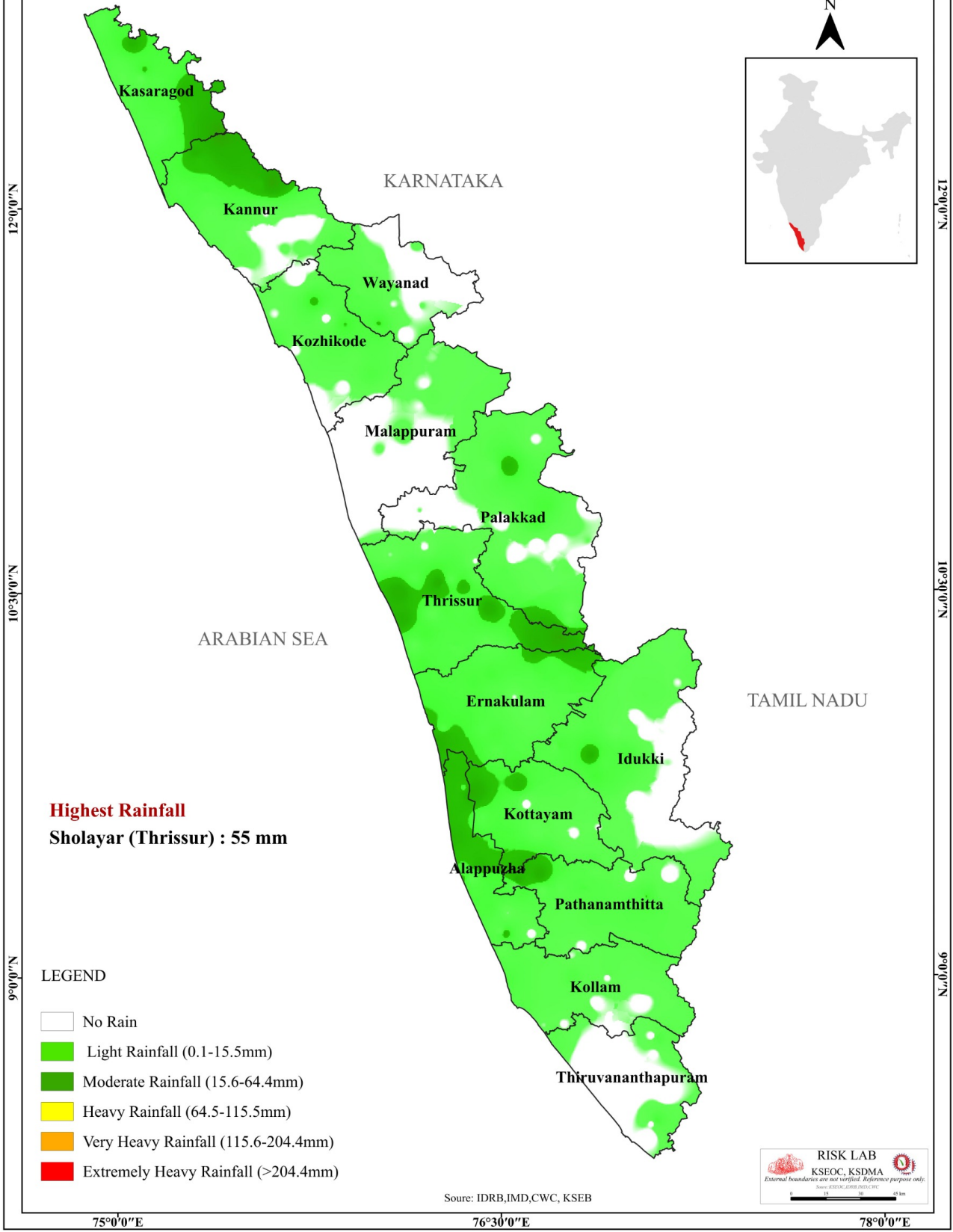

**Highest Rainfall**  
Sholayar (Thrissur) : 55 mm

### LEGEND

- No Rain
- Light Rainfall (0.1-15.5mm)
- Moderate Rainfall (15.6-64.4mm)
- Heavy Rainfall (64.5-115.5mm)
- Very Heavy Rainfall (115.6-204.4mm)
- Extremely Heavy Rainfall (>204.4mm)

Source: IDRBJMD,CWC, KSEB

**RISK LAB**  
 KSEOC, KSDMA  
External boundaries are not verified. Reference purpose only.

12°0'0"N  
10°30'0"N  
9°0'0"N

12°0'0"N  
10°30'0"N  
9°0'0"N

75°0'0"E

76°30'0"E

78°0'0"E